

2015

Yılı Kurumsal Mali Durum  
ve  
Beklentiler Raporu



## SUNUŞ

Üniversitemiz, ÷lkemizin temel deęerlerine duyarlı, özgüven sahibi, sürekli gelişimi hedefleyen liderlik ruhuna sahip nitelikli insan kaynağı yetiştirmeyi görev edinerek, akademik ve idari personelin memnuniyet düzeyini artırarak, eğitim öğretim, bilimsel araştırma, yayım ve danışmanlık hizmetleriyle bulunduğu şehrin, bölgenin ve ÷lkenin deęer yaratma gücünü artırmayı amaç edinmiştir.

Üniversitemiz, kısa sürede öğrencilerin ve akademisyenlerin çağdaş ortamlarda eğitim öğretim faaliyetlerini sürdürebilecekleri modern mekânlar hazırlayarak, gelecek için umut vaat eden bir üniversite olmuştur.

Üniversitemiz, 2015 yılı yatırım programında yer alan, 14.750 m<sup>2</sup> kapalı alana sahip Kütüphane Binası İnşaatını tamamlamış, öğrencilerin ve bölge halkının hizmetine açmıştır. OKÜ Kapalı Yüzme Havuzu İnşaatı 2015 yılı içerisinde, İktisadi ve İdari Birimler Fakültesi İnşaatı çalışmalarının ise 2016 yılı içerisinde tamamlanması beklenmektedir. 2015 yılı yeni yatırım projeleri içerisinde yer alan Enstitüler Binası, Sosyal Tesisler Binası inşatına başlanılmış olup, İlahiyat Fakültesi Binası, Kadirli Uygulamalı Bilimler Yüksek Okulu binalarının inşaat çalışmalarına 2015 yılı içerisinde başlanması planlanmakta ve yatırım karakterli altyapı geliştirme projelerimizin, Kalkınma Bakanlığı plan ve programlarına uygun olarak bitirilmesi hedeflenmektedir.

Üniversitemiz, bölgenin tarih, kültür, turizm ve sportif alanlarda tanıtımının yapılmasını, günümüz gençlerinin bilim ve teknolojiye yönelmesini sağlayarak, Türkiye'nin uzay bilimleri ve teknolojileri konusunda yetişmiş insan ihtiyacını karşılayacak projeler yapmayı hedeflemektedir. Bu kapsamda Oyuncak Müzesi, Planetaryum ve Gözlemevi Projesi hazırlamış ve bu proje Doęu Akdeniz Kalkınma Ajansı (DOGAKA) tarafından kabul edilerek hayata geçirilmiştir. Proje kapsamında, Oyuncak Müzesi kendi kültürümüze ait unutulmaya yüz tutmuş oyuncakları çocuklarla buluşturacak, Planetaryum ve Gözlemevi ise astronomiye ilgi duyan, gözlem yapmak isteyen herkese kapılarını açacaktır.

Üniversitemiz uluslararası alanda da tercih edilmenin gururunu yaşamaktadır. 2015-2016 akademik dönemi için, Kenya, Somali, Fas, Tacikistan, Bosna Hersek, Ürdün, Makedonya, Sri Lanka, Afganistan, Birleşik Arap Emirlikleri, Filistin, Irak, Mısır, Ukrayna, Fas, Nijerya, İran, Malezya, Mali, Yemen, Özbekistan, Azerbaycan gibi pek çok farklı bölge ve kültürden öğrenci OKÜ'yü tercih etmiştir.

Üniversitemiz üzerindeki genel denetim ve gözetim fonksiyonunun gereęi şekilde gerçekleşmesi amacıyla, Maliye Bakanlığınca vize edilen ayrıntılı harcama programı çerçevesinde kullanılan ödenekler ile gelirlere ilişkin ilk altı aylık uygulama sonuçları, ikinci altı aya ilişkin beklenti ve hedefler ile faaliyetlerimizi kapsayan 2015 Yılı Kurumsal Mali Durum ve Beklentiler Raporumuz hazırlanmıştır.

Kamuoyuna saygıyla duyurulur.

Prof. Dr.Orhan BÜYÜKALACA

Rektör



# 2015 YILI KURUMSAL MALİ DURUM VE BEKLENTİLER RAPORU

## İÇİNDEKİLER

|  |           |
|--|-----------|
| <b>I. 2015 YILI OCAK-HAZİRAN DÖNEMİ BÜTÇE UYGULAMA SONUÇLARI .....</b>       | <b>7</b>  |
| 1.1 BÜTÇE GİDERLERİ .....  | 8         |
| 1.1.1 PERSONEL GİDERLERİ .....   | 9         |
| 1.1.2 SOSYAL GÜVENLİK KURUMLARINA DEVLET PRİMİ GİDERLERİ .....               | 9         |
| 1.1.3 MAL VE HİZMET ALIM GİDERLERİ .....                                     | 10        |
| 1.1.4 FAİZ GİDERLERİ .....   | 10        |
| 1.1.5 CARİ TRANSFERLER .....   | 10        |
| 1.1.6 SERMAYE GİDERLERİ .....  | 11        |
| 1.1.7 SERMAYE TRANSFERLERİ .....   | 11        |
| 1.1.8 BORÇ VERME .....   | 11        |
| 1.1.9 YEDEK ÖDENEKLER .....  | 11        |
| 1.1.10 BÜTÇE DIŞI KAYNAKLAR .....  | 11        |
| 1.2 BÜTÇE GELİRLERİ .....  | 17        |
| 1.2.1 TEŞEBBÜS VE MÜLKİYET GELİRLERİ .....                                   | 18        |
| 1.2.2 ALINAN BAĞIŞ VE YARDIMLAR İLE ÖZEL GELİRLER .....                      | 19        |
| 1.2.3 DİĞER GELİRLER .....   | 20        |
| 1.2.4 SERMAYE GELİRLERİ .....  | 20        |
| 1.2.5 RED VE İADELER .....   | 20        |
| 1.3 FİNANSMAN .....  | 20        |
| <b>II- OCAK-HAZİRAN 2015 DÖNEMİNDE YÜRÜTÜLEN FAALİYETLER .....</b>           | <b>20</b> |
| 2.1 EĞİTİM-YÜKSEKÖĞRETİM SEKTÖRÜ .....                                       | 22        |
| 2.1.1 ÇEŞİTLİ ÜNİTELERİN ETÜD PROJESİ .....                                  | 22        |
| 2.1.2 KAMPÜS ALTYAPISI PROJESİ .....   | 23        |
| 2.1.3 DERSLİK VE MERKEZİ BİRİMLER PROJESİ .....                              | 23        |
| 2.1.4 LOJMAN VE SOSYAL TESİS PROJESİ .....                                   | 24        |
| 2.1.5 MUHTELİF İŞLER PROJESİ .....   | 25        |
| 2.1.6 BEDEN EĞİTİMİ VE SPOR SEKTÖRÜ .....                                    | 26        |
| 2.1.7 DKH SOSYAL-TEKNOLOJİK ARAŞTIRMA SEKTÖRÜ .....                          | 26        |
| 2.1.8 KAMULAŞTIRMA GİDERLERİ .....   | 26        |
| <b>III. TEMMUZ-ARALIK 2015 DÖNEMİNE İLİŞKİN BEKLENTİLER VE HEDEFLER.....</b> | <b>27</b> |
| 3.1 BÜTÇE GİDERLERİ .....  | 27        |
| 3.1.1 PERSONEL GİDERLERİ .....   | 27        |
| 3.1.2 SOSYAL GÜVENLİK KURUMLARINA DEVLET PRİMİ GİDERLERİ .....               | 27        |
| 3.1.3 MAL VE HİZMET ALIM GİDERLERİ .....                                     | 27        |
| 3.1.4 CARİ TRANSFERLER .....   | 27        |
| 3.1.5 SERMAYE GİDERLERİ .....  | 28        |
| 3.2 BÜTÇE GELİRLERİ .....  | 28        |
| 3.2.1 TEŞEBBÜS VE MÜLKİYET GELİRLERİ .....                                   | 28        |
| 3.2.2 ALINAN BAĞIŞ VE YARDIMLAR İLE ÖZEL GELİRLER .....                      | 28        |
| 3.2.3 DİĞER GELİRLER .....   | 28        |
| 3.2.4 SERMAYE GELİRLERİ .....  | 29        |
| 3.2.5 RED VE İADELER .....   | 29        |
| 3.3 FİNANSMAN .....  | 29        |
| <b>IV- TEMMUZ-ARALIK 2015 DÖNEMİNDE YÜRÜTÜLECEK FAALİYETLER .....</b>        | <b>29</b> |

# 2015 YILI KURUMSAL MALİ DURUM VE BEKLENTİLER RAPORU

## TABLOLAR

|   |    |
|---|----|
| TABLO 1: 2015 YILI OCAK-HAZIRAN DÖNEMİ BÜTÇE UYGULAMA SONUÇLARI .....                             | 7  |
| TABLO 2: 2015 YILI OCAK-HAZIRAN DÖNEMİ BÜTÇE GİDERLERİ GERÇEKLEŞMESİ .....                        | 8  |
| TABLO 3: ERASMUS ÖĞRENCİ HAREKETLİLİĞİ.....   | 12 |
| TABLO 4: FARABİ ÖĞRENCİ HAREKETLİLİĞİ.....  | 12 |
| TABLO 5: OKÜ 2014-2015-2016 YILLARINA AIT BİLİMSEL ARAŞTIRMA PROJE ÖDENEK VE HARCAMA CETVELİ..... | 12 |
| TABLO 6: BAP PROJELERİ ÖDENEK VE HARCAMA TABLOSU.....   | 13 |
| TABLO 7: 2015 YILI OCAK-HAZIRAN DÖNEMİ GELİR DAĞILIMI.....  | 18 |
| TABLO 8: 2015 YILI İLK ALTI AYDA DÜZENLENEN ETKİNLİKLER.....                                      | 21 |

## GRAFİKLER

|  |    |
|--|----|
| GRAFİK 1: 2014 VE 2015 YILLARI OCAK-HAZIRAN DÖNEMİ BÜTÇE UYGULAMA SONUÇLARI .....                      | 7  |
| GRAFİK 2: 2014-2015 YILI İLK ALTI AYLIK EKONOMİK SINIFLANDIRMAYA GÖRE GİDER GERÇEKLEŞMESİ.....         | 8  |
| GRAFİK 3: 2014-2015 YILI OCAK-HAZIRAN DÖNEMİ KARŞILAŞTIRMALI BÜTÇE GİDER GERÇEKLEŞME TOPLAMI .....     | 8  |
| GRAFİK 4: 2014-2015 YILI OCAK-HAZIRAN DÖNEMİNE AIT KARŞILAŞTIRMALI PERSONEL GİDERLERİ .....            | 9  |
| GRAFİK 5: 2014-2015 OCAK-HAZIRAN DÖNEMİ SOSYAL GÜVENLİK KURUMLARINA DEVLET PİRİMİ GİDERLERİ .....      | 9  |
| GRAFİK 6: 2014-2015 YILI OCAK-HAZIRAN DÖNEMİNE AIT KARŞILAŞTIRMALI MAL VE HİZMET ALIM GİDERLERİ .....  | 10 |
| GRAFİK 7: 2014-2015 YILI OCAK-HAZIRAN DÖNEMİNE AIT KARŞILAŞTIRMALI CARİ TRANSFERLER .....              | 10 |
| GRAFİK 8: 2013-2014 YILI OCAK-HAZIRAN DÖNEMİNE AIT KARŞILAŞTIRMALI SERMAYE GİDERLERİ .....             | 11 |
| GRAFİK 9: 2014-2015 YILI OCAK HAZIRAN DÖNEMİ GELİR GERÇEKLEŞME TOPLAMLARI .....                        | 17 |
| GRAFİK 10: 2014-2015 YILI OCAK HAZIRAN DÖNEMİ AYLAR İTİBARIYLA BÜTÇE GELİR GERÇEKLEŞME TOPLAMLARI....  | 18 |
| GRAFİK 11: 2014-2015 OCAK HAZIRAN DÖNEMİ KARŞILAŞTIRMALI TEŞEBBÜS VE MÜLKİYET GELİRLERİ.....           | 19 |
| GRAFİK 12: 2014-2015 OCAK HAZIRAN KARŞILAŞTIRMALI ALINAN BAĞIŞ VE YARDIMLAR İLE ÖZEL GELİRLER .....    | 19 |
| GRAFİK 13: 2014-2015 YILLARI OCAK HAZIRAN DÖNEMİ AYLAR İTİBARIYLA KARŞILAŞTIRMALI DİĞER GELİRLER ..... | 20 |

# 2015 YILI KURUMSAL MALİ DURUM VE BEKLENTİLER RAPORU

## 1. 2015 YILI OCAK-HAZİRAN DÖNEMİ BÜTÇE UYGULAMA SONUÇLARI

2015 Yılı Merkezi Yönetim Bütçe Kanunu ile Üniversitemize 63.631.000 TL ödenek tahsis edilmiş ve 2015 Ocak-Haziran döneminde 2.102.832 TL likit ödenek kaydı yapılmış olup, toplam ödeneğimiz 65.733.832 TL olmuştur. Aynı döneme ait giderler toplamı ise 29.472.004 TL olup, bütçe başlangıç ödeneğine göre gerçekleşme oranı % 46'dır.

**Tablo 1: 2015 Yılı Ocak-Haziran Dönemi Bütçe Uygulama Sonuçları**

| 2015 Yılı Bütçe Başlangıç Ödeneği | Eklenen   | Düşülen | 2015 Yılı Ocak-Haziran Dönemi Toplam Ödenek | 2015 Yılı Ocak-Haziran Dönemi Harcama | Bütçe Başlangıç Ödeneğine Göre Gerçekleşme % |
|-----------------------------------|-----------|---------|---|---------------------------------------|--|
| 63.631.000                        | 2.102.832 | 0       | 65.733.832                                  | 29.472.004                            | 46   |

**Grafik 1: 2014 ve 2015 Yılları Ocak-Haziran Dönemi Bütçe Uygulama Sonuçları**

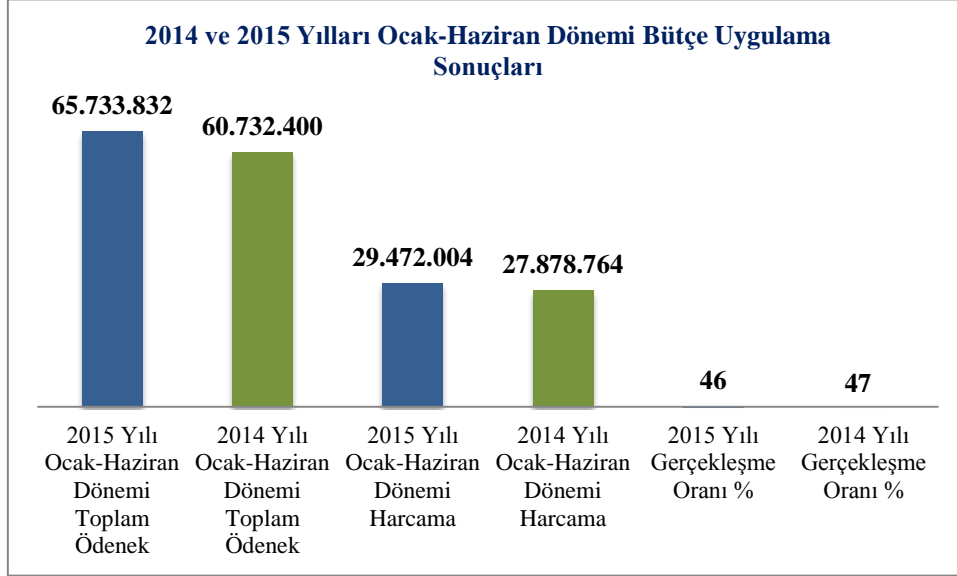

2015 Yılı bütçe ödeneklerinin Ocak-Haziran dönemi gerçekleştirmeleri Personel Giderleri % 62, Sosyal Güvenlik Kurumuna Devlet Primi Giderleri % 55, Mal ve Hizmet Alım Giderleri % 49, Cari Transferler % 62 ve Sermaye Giderleri % 27 olmuştur. Üniversitemizin 2015 yılı Ocak-Haziran dönemine ait bütçe giderlerinin ekonomik sınıflandırmaya göre dağılımı Tablo 2'de ve Grafik 2'de gösterilmiştir.

# 2015 YILI KURUMSAL MALİ DURUM VE BEKLENTİLER RAPORU

**Tablo 2: 2015 Yılı Ocak-Haziran Dönemi Bütçe Giderleri Gerçekleşmesi**

|   |            |
|---|------------|
| 01 - Personel Giderleri                                 | 15.063.789 |
| 02 - Sosyal Güvenlik Kurumlarına Devlet Primi Giderleri | 2.085.227  |
| 03 - Mal ve Hizmet Alım Giderleri                       | 4.772.700  |
| 05 - Cari Transferler                                   | 826.349    |
| 06 - Sermaye Giderleri                                  | 6.723.939  |
| 07 - Sermaye Transferleri                               | 0          |
| Toplam  | 29.472.004 |

**Grafik 2: 2014-2015 Yılı İlk Altı Aylık Ekonomik Sınıflandırmaya Göre Gider Gerçekleşmesi**

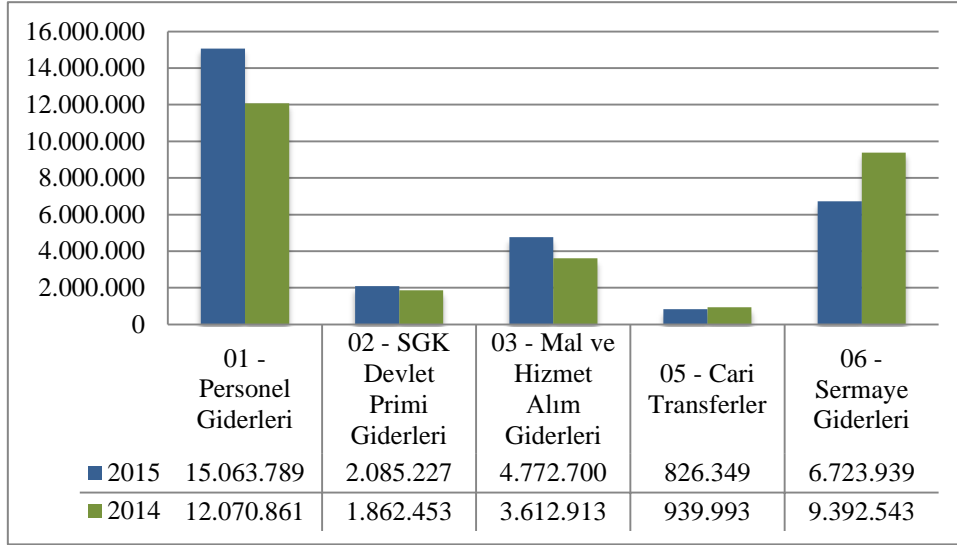

## 1.1 BÜTÇE GİDERLERİ

2014 yılının ilk altı ayında 27.878.764 TL gider gerçekleşmişken; 2015 yılının ilk altı ayında 29.472.004 TL gider gerçekleşmiş ve % 6 oranında bir artış olmuştur. Bütçe giderleri gerçekleşmesi 2014 yılının ilk altı ayında % 44 olurken, 2015 yılının ilk altı ayında ise % 46 olarak gerçekleşmiştir.

**Grafik 3: 2014-2015 Yılı Ocak-Haziran Dönemi Karşılaştırmalı Bütçe Gider Gerçekleşme Toplamı**

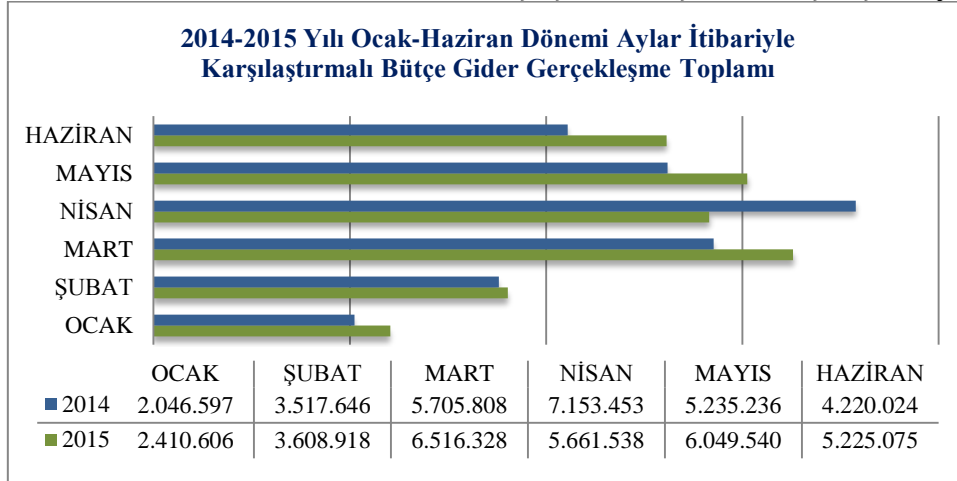



# 2015 YILI KURUMSAL MALİ DURUM VE BEKLENTİLER RAPORU

## 1.1.1 PERSONEL GİDERLERİ

2014 yılının ilk altı ayında 12.070.861 TL gider gerçekleşmişken; 2015 yılının ilk altı ayında 15.063.789 TL gider gerçekleşmiş ve % 25 oranında bir artış olmuştur. Bu tertibe ilişkin gider gerçekleşme oranı 2014 yılının ilk altı ayında % 53 iken, 2015 yılının ilk altı ayında % 62 olmuştur.

Grafik 4: 2014-2015 Yılı Ocak-Haziran Dönemine Ait Karşılaştırmalı Personel Giderleri

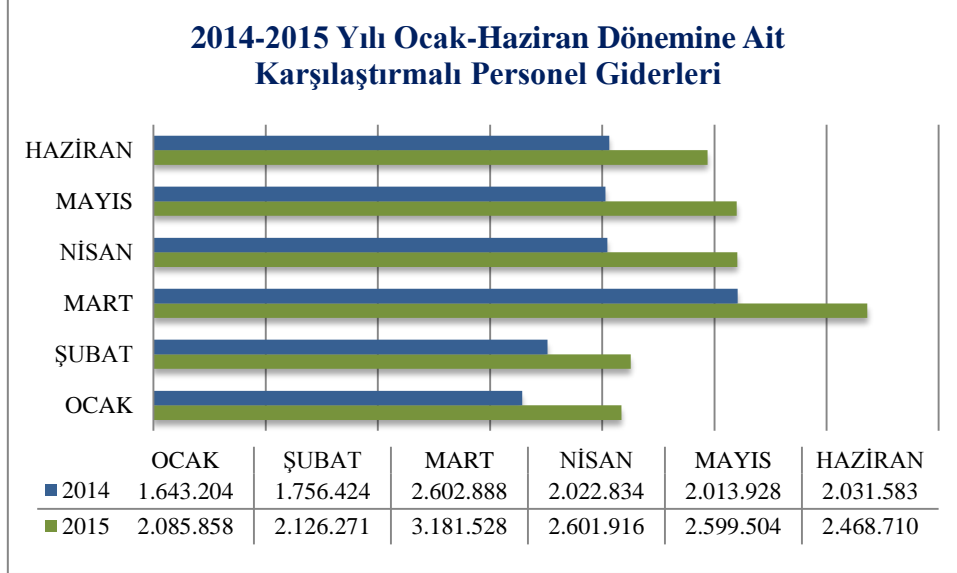

## 1.1.2 SOSYAL GÜVENLİK KURUMLARINA DEVLET PRİMİ GİDERLERİ

2014 yılının ilk altı ayında 1.862.453 TL gider gerçekleşmişken; 2015 yılının ilk altı ayında 2.085.227 TL gider gerçekleşmiş ve % 12 oranında bir artış olmuştur. Bu tertibe ilişkin gider gerçekleşme oranı 2014 yılının ilk altı ayında % 53 iken, 2015 yılının ilk altı ayında % 55 olmuştur.

Grafik 5: 2014-2015 Ocak-Haziran Dönemi Sosyal Güvenlik Kurumlarına Devlet Pirimi Giderleri

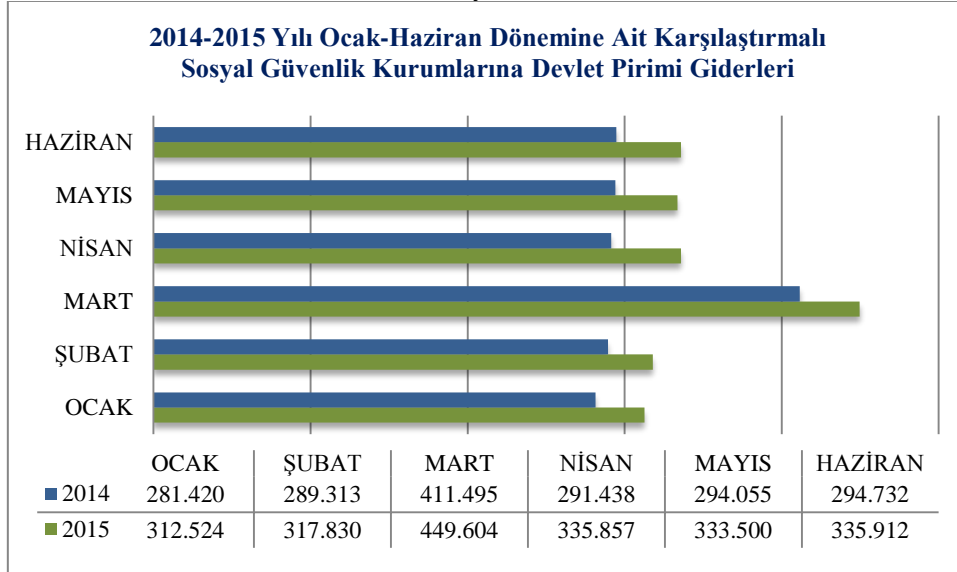

# 2015 YILI KURUMSAL MALİ DURUM VE BEKLENTİLER RAPORU

## 1.1.3 MAL VE HİZMET ALIM GİDERLERİ

2014 yılının ilk altı ayında 3.612.913 TL gider gerçekleşmişken; 2015 yılının ilk altı ayında 4.772.700 TL gider gerçekleşmiş ve % 32 oranında bir artış olmuştur. Bu tertibe ilişkin gider gerçekleşme oranı 2014 yılının ilk altı ayında % 38 iken, 2015 yılının ilk altı ayında % 49 olmuştur.

Grafik 6: 2014-2015 Yılı Ocak-Haziran Dönemine Ait Karşılaştırmalı Mal ve Hizmet Alım Giderleri

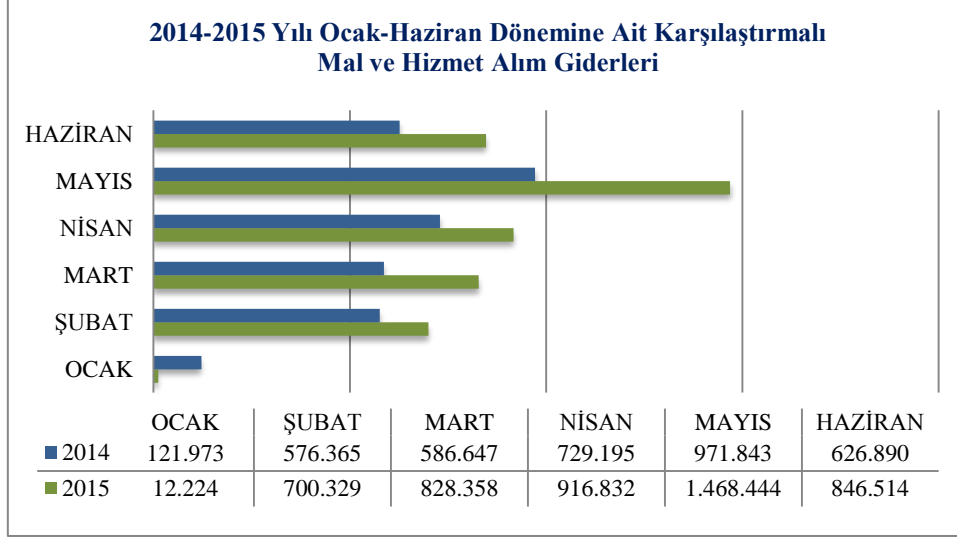

## 1.1.4 FAİZ GİDERLERİ

2014 ve 2015 yılının ilk altı ayında herhangi bir gider gerçekleşmemiştir.

## 1.1.5 CARİ TRANSFERLER

2014 yılının ilk altı ayında 939.993 TL gider gerçekleşmişken; 2015 yılının ilk altı ayında 826.349 TL gider gerçekleşmiş ve % -12 oranında bir azalış olmuştur. Bu tertibe ilişkin gider gerçekleşme oranı 2014 yılının ilk altı ayında % 76 iken, 2015 yılının ilk altı ayında % 62 olmuştur.

Grafik 7: 2014-2015 Yılı Ocak-Haziran Dönemine Ait Karşılaştırmalı Cari Transferler

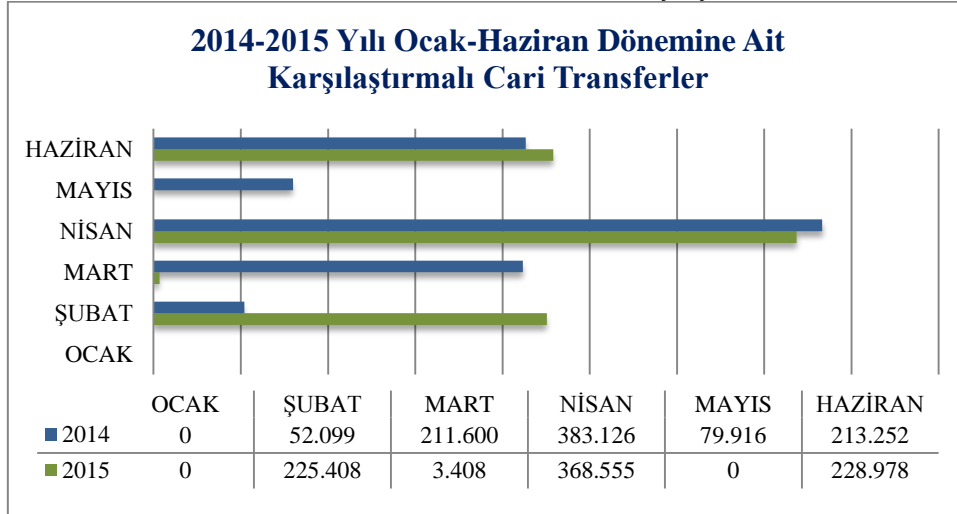

# 2015 YILI KURUMSAL MALİ DURUM VE BEKLENTİLER RAPORU

## 1.1.6 SERMAYE GİDERLERİ

2014 yılının ilk altı ayında 9.392.543 TL gider gerçekleşmişken; 2015 yılının ilk altı ayında 6.723.939 TL gider gerçekleşmiş ve % -28 oranında bir azalış olmuştur. Bu tertibe ilişkin gider gerçekleşme oranı 2014 yılının ilk altı ayında % 36 iken, 2015 yılının ilk altı ayında % 27 olmuştur.

Grafik 8: 2013-2014 Yılı Ocak-Haziran Dönemine Ait Karşılaştırmalı Sermaye Giderleri

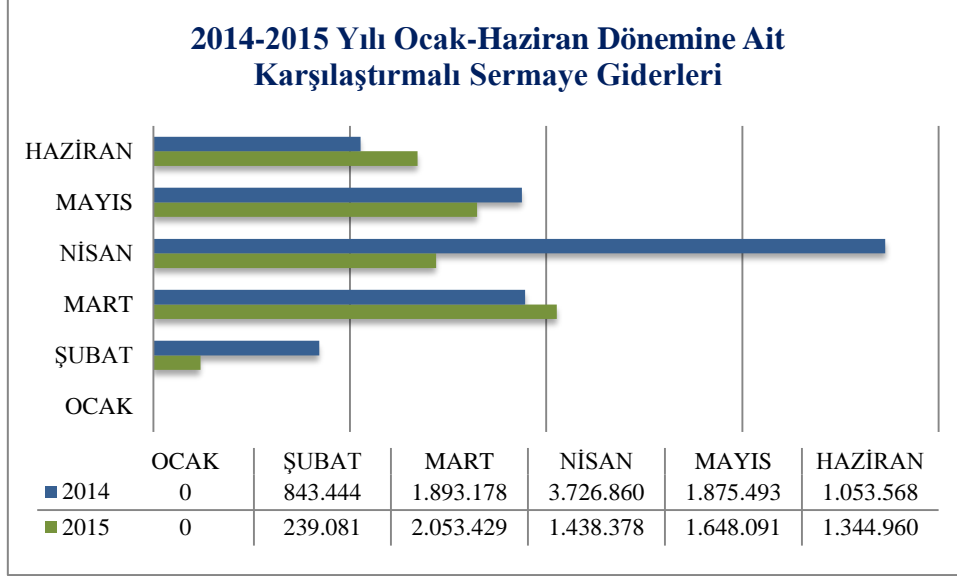

## 1.1.7 SERMAYE TRANSFERLERİ

2014 ve 2015 yılının ilk altı ayında herhangi bir gider gerçekleşmemiştir.

## 1.1.8 BORÇ VERME

2014 ve 2015 yılının ilk altı ayında herhangi bir gider gerçekleşmemiştir.

## 1.1.9 YEDEK ÖDENEKLER

2014 ve 2015 yılının ilk altı ayında herhangi bir gider gerçekleşmemiştir.

## 1.1.10 BÜTÇE DIŞI KAYNAKLAR

### TÜBİTAK Projeleri

Üniversitemiz Türkiye Bilimsel ve Teknolojik Araştırma Kurumunca projeleri desteklenen öğretim elemanlarımızın 6 adet projesi için; 2014 yılından 197.747,32 TL ödenek devretmiş, 2015 yılı içinde projeler kapsamında 95.122,00 TL ödenek tahsisi yapılmış olup, 2015 yılında 292.869,32 TL toplam ödenek tutarından 158.180,30 TL'lik kısmı ilk altı aylık dönemde harcanmış ve ikinci altı ayda kullanılmak üzere 134.689,02 TL ödenek devretmiştir.

TÜBİTAK projelerinden satın alınan laboratuvar malzemeleri, makine ve teçhizatlar öğrencilerimize verilecek kaliteli eğitime büyük katkı sağlayacaktır.

# 2015 YILI KURUMSAL MALİ DURUM VE BEKLENTİLER RAPORU

## AB Projeleri

AB projeleri kapsamında 2014 yılında toplam 241.500 TL hibe ve destek sağlanmış, 2015 yılının ilk altı ayında 201.000 TL gider gerçekleşmiştir.

**Tablo 3: ERASMUS Öğrenci Hareketliliği**

| ERASMUS KAPSAMINDA ÖĞRENCİ HAREKETLİLİĞİ (DÖNEM YILI 2014-2015) |               |        |                             |                   |                |                |                   |                      |                 |
|---|---------------|--------|-----------------------------|-------------------|----------------|----------------|-------------------|----------------------|-----------------|
| Gelen Öğrenci   | Giden Öğrenci | Toplam | Anlaşma Yapılan Ülke Sayısı | Üniversite Sayısı | Gelen Personel | Giden Personel | Hibe Miktarı (TL) | Kullanılan Hibe (TL) | Kalan Hibe (TL) |
| 0   | 28            | 28     | 5                           | 115               | 2              | 17             | 241.500           | 201.000              | 40.000          |

## SAN-TEZ Projeleri

2014 ve 2015 yılının ilk altı ayında gider gerçekleşmemiştir.

## FARABİ Değişim Programı

**Tablo 4: FARABİ Öğrenci Hareketliliği**

| FARABİ KAPSAMINDA ÖĞRENCİ HAREKETLİLİĞİ (DÖNEM YILI 2014-2015) |               |        |                                   |                   |                      |                 |
|--|---------------|--------|-----------------------------------|-------------------|----------------------|-----------------|
| Gelen Öğrenci  | Giden Öğrenci | Toplam | Anlaşma Yapılan Üniversite Sayısı | Hibe Miktarı (TL) | Kullanılan Hibe (TL) | Kalan Hibe (TL) |
| 10   | 16            | 26     | 77                                | 26.880,00         | 25.494,12            | 1.385,88        |

## Bilimsel Araştırma Projeleri

**Tablo 5: OKÜ 2014-2015-2016 Yıllarına Ait Bilimsel Araştırma Proje Ödenek ve Harcama Cetveli**

|                                     | 2013 Yılından Devir Eden Ödenek | 2014 Yılı Ödenek | 2014 Yılı Toplam Ödenek | 2014 Yılı Harcama | 2014 Yılından Devir Eden Ödenek | 2015 Yılı Ödenek | 2015 Yılı Toplam Ödenek | 2015 Yılı Harcama | 2015 Yılından Kalan Ödenek | 2016 Yılı Tahmin Edilen Ödenek |
|-------------------------------------|---------------------------------|------------------|-------------------------|-------------------|---------------------------------|------------------|-------------------------|-------------------|----------------------------|--------------------------------|
| Cari                                | 597.989,70                      | 290.000,00       | 887.989,70              | 29.398,86         | 827.158,20                      | 308.000          | 1.135.158,20            |                   |                            | 420.000,00                     |
| Ek Ödeme (Cari)                     | 680.000,00                      |                  | 680.000,00              |                   | 680.000,00                      |                  | 680.000,00              |                   |                            |                                |
| Yatırım                             | 500.000,00                      | 750.000,00       | 1.250.000,00            |                   | 1.250.000,00                    | 10.000           | 1.250.000,00            | 1.164098,84       | 2.135.035,07               | 1.000.000,00                   |
| Döner Sermaye Yüksek Lisans Toplamı |                                 |                  |                         |                   |                                 |                  | 223.975,71              |                   |                            |                                |
| Toplam                              | 1.275.000,00                    | 1.040.000,00     | 2.817.989,70            | 29.398,86         | 2.757.158,20                    | 318.000,00       | 3.299.133,91            | 1.164.098,84      | 2.135.035,07               | 1.420.000,00                   |

# 2015 YILI KURUMSAL MALİ DURUM VE BEKLENTİLER RAPORU

**Tablo 6: BAP Projeleri Ödenek ve Harcama Tablosu**

| SIRA NO | PROJE NO            | PROJE YÖNETİCİSİ                 | FAKÜLTESİ                                       | KONUSU  | BAŞLAMA TARİHİ | PROJE ÖDENEĞİ (TL) | 2015 HARCAMA (TL) | KALAN (TL) |
|---------|---------------------|----------------------------------|---|---|----------------|--------------------|-------------------|------------|
| 1       | OKÜBAP-2014-PT3-001 | Doç. Dr. H. Zeki GÖK             | FEN EDEBİYAT F. KİMYA B.                        | Yeni bir makrobisiklik bileşiğin sentezi ve metal iyon bağlama özelliklerinin incelenmesi.  | 24.12.2014     | 3.000,00           | 3.000,00          | 0,00       |
| 2       | OKÜBAP-2014-PT3-002 | Doç. Dr. MUSTAFA KELEŞ           | FEN EDEBİYAT F. KİMYA B.                        | PN Yapısındaki Kiral Ligandların Ru(II) kompleksleri, Transfer Hidro jenasyon Reaksiyonlarında Katalitik Uygulamaları.  | 24.12.2014     | 3000,00            | 2499,71           | 500,29     |
| 3       | OKÜBAP-2014-PT3-003 | Yrd. Doç. Dr. Durmuş YARIMPABUÇ  | FEN EDEBİYAT F. KİMYA B.                        | Dönen Bir Halkasal Boşlukta Bulunan Manyetik Akışkanın Galerkin Solenoidal Yöntemi ile Doğrusal Kararlılık Analizi  | 24.12.2014     | 2.000,00           | 2.000,00          | 0,00       |
| 4       | OKÜBAP-2014-PT3-004 | Yrd. Doç. Dr. Basri ÇALIŞKAN     | FEN EDEBİYAT F. KİMYA B.                        | Bazı Cebirsel Yapılar için Sonlu Türetilmiş Tip Özelliği  | 24.12.2014     | 2.000,00           | 2.000,00          | 0,00       |
| 5       | OKÜBAP-2014-PT3-005 | Yrd. Doç. Dr. Bahri Devrim ÖZCAN | FEN EDEBİYAT F. KİMYA B.                        | Kitinaz Üreten Bakterilerin İzolasyonu ve Enzim Üretiminin Moleküller Yöntemlerle Artırılması   | 24.12.2014     | 3.000,00           | 0,00              | 3.000,00   |
| 6       | OKÜBAP-2014-PT3-006 | Yrd. Doç. Dr. Bahri Devrim ÖZCAN | FEN EDEBİYAT F. KİMYA B.                        | Keratinaz Üreten Bakterilerin İzolasyonu ve Enzim Üretiminin Moleküller Yöntemlerle Artırılması   | 24.12.2013     | 3.000,00           | 1.133,52          | 1.866,48   |
| 7       | OKÜBAP-2014-PT3-007 | Doç. Dr. Hüsniye AKA SAĞLIKER    | FEN EDEBİYAT F. BİYOLOJİ B.                     | Adana ve Osmaniye İlinde Yetişen Eucalyptus camaldulensis L.'in(Sıtma Ağacı) Farklı Dozlardaki Yaprak ve Dal İlavelerinin Toprak Karbon Mineralizasyonuna Etkisinin Karşılaştırılmalı Olarak İncelenmesi. | 24.12.2014     | 3.000,00           | 2.997,20          | 2,80       |
| 8       | OKÜBAP-2014-PT3-008 | Doç. Dr. Hüsniye AKA SAĞLIKER    | FEN EDEBİYAT F. BİYOLOJİ B.                     | Osmaniye'nin Kadirli ilçesinde Yetiştirilen Kekik (Thymus sp.) Farklı Kısımları ve Topraklarının Bazı Ekolojik Özelliklerinin Karşılaştırılmalı Olarak İncelenmesi  | 24.12.2014     | 3.000,00           | 2.997,56          | 0,44       |
| 9       | OKÜBAP-2014-PT3-009 | Doç. Dr. Hüsniye AKA SAĞLIKER    | FEN EDEBİYAT F. BİYOLOJİ B.                     | Osmaniye'de Farklı Yükseltilerde Yetişen Arbutus andrachne L. ve Cupressus sempervirens L.in Topraklarında Karbon Mineralizasyonun Karşılaştırılmalı Olarak İncelenmesi                                   | 24.12.2014     | 3.000,00           | 2.575,01          | 424,99     |
| 10      | OKÜBAP-2014-PT3-010 | Doç. Dr. Mustafa Fedai ÇAVUŞ     | İKTİSADİ VE İDARİ BİLİMLER FAKÜLTESİ İŞLETME B. | İnsan Kaynakları Yönetimi Uygulamaları, Etik iklim ve Örgütsel Vatandaşlık Davranışı  | 24.12.2014     | 1.445,00           | 1.194,87          | 250,13     |

## 2015 YILI KURUMSAL MALİ DURUM VE BEKLENTİLER RAPORU

| SIRA NO | PROJE NO             | PROJE YÖNETİCİSİ             | FAKÜLTESİ  | KONUSU   | BAŞLAMA TARİHİ | PROJE ÖDENEĞİ | 2014 HARCAMA | KALAN    |
|---------|----------------------|------------------------------|--|--|----------------|---------------|--------------|----------|
| 11      | OKÜBAP-2014-PT3-0011 | Yrd. Doç. Dr. Adnan BOZDOĞAN | MÜHENDİSLİK FAKÜLTESİ GIDA MÜH.BÖLÜMÜ            | Zeytinlerin Depolanmasında Gaz Uygulamalarının Zeytinyağının Fenol Bileşikleri, Yağ Asidi Profili ve Kalitesi Üzerine Etkisi.                              | 24.12.2014     | 3.000,00      | 2.548,80     | 451,20   |
| 12      | OKÜBAP-2014-PT3-0012 | Prof. Dr. Zeynep ULUKANLI    | FEN EDEBİYAT F. BİYOLOJİ B.                      | Thuja Orientalis, Juniperus Sabina ve Juniperus Excelsa Uçucu Yağlarının Biyolojik Aktiviteleri.   | 24.12.2014     | 3.000,00      | 2.999,56     | 0,04     |
| 13      | OKÜBAP-2014-PT3-0013 | Prof. Dr. Zeynep ULUKANLI    | FEN EDEBİYAT F. BİYOLOJİ B.                      | Van Yöresi Ballarının Fizikokimyasal Özellikleri ve Biyolojik Aktivitelerinin Tesbit Edilmesi.   | 24.12.2014     | 1.218,00      | 1.099,84     | 118,16   |
| 14      | OKÜBAP-2014-PT3-014  | Prof. Dr. Zeynep ULUKANLI    | FEN EDEBİYAT F. BİYOLOJİ B.                      | Cupressus Arizonica, Cupressus Sempervirens Var Horizontalis, Cupressus Sempervirens var Pyramidalis Uçucu Yağlarının Biyolojik Etkileri.                  | 24.12.2014     | 3.000,00      | 2.997,20     | 2,80     |
| 15      | OKÜBAP-2014-PT3-015  | Prof. Dr. Zeynep ULUKANLI    | FEN EDEBİYAT F. BİYOLOJİ B.                      | Nepeta Flavida Uçucu Yağının Taze Doğranmış Maydonoz ve Marul'da Bazı Patojen Bakterilere Karşı İnaktivasyon Etkilerinin Araştırılması                     | 24.12.2014     | 3.000,00      | 0,00         | 3.000,00 |
| 16      | OKÜBAP-2014-PT3-016  | Prof. Dr. ZEYNEP ULUKANLI    | FEN EDEBİYAT F. BİYOLOJİ B.                      | Ruta Chalepensis Uçucu Yağının Taze Doğranmış Maydonoz ve Marul'da Bazı Patojen Bakterilere Karşı İnaktivasyon Etkilerinin Araştırılması                   | 24.12.2014     | 3.000,00      | 0,00         | 3.000,00 |
| 17      | OKÜBAP-2014-PT3-017  | Yrd. Doç. Dr. Şaban ÜNAL     | MÜHENDİSLİK FAKÜLTESİ MAKİNA MÜHENDİSLİĞİ BÖLÜMÜ | R134a ve R744 ile Çalışan Otobüs Klimalarında İki Fazlı Ejektörün Genleşme Valfi Olarak Kullanılması Durumunda Sistemin Çeşitli Parametrelere Göre Analizi | 24.12.2014     | 3.000,00      | 2.998,38     | 1,62     |
| 18      | OKÜBAP-2014-PT3-018  | Yrd. Doç. Dr. Menderes ÇENET | FEN EDEBİYAT F. BİYOLOJİ B.                      | Isparta Yöresi Ballarının Polen Analizi  | 24.12.2014     | 3.000,00      | 0,00         | 3.000,00 |
| 19      | OKÜBAP-2014-PT3-019  | Prof. Dr. Hakan ÖZTÜRK       | FEN EDEBİYAT F. FİZİK B.                         | Alternatif Faz Fonksiyonları ile Nötron Transport Denklemine Difüzyon Yaklaşımı.   | 24.12.2014     | 2.000,00      | 1.519,02     | 480,98   |
| 20      | OKÜBAP-2014-PT3-020  | Prof. Dr. Hakan ÖZTÜRK       | FEN EDEBİYAT F. FİZİK BÖLÜMÜ                     | Chebyshev Polinomları Yaklaşımı ile Zamana Bağlı, Tek-gruplu ve Tek-boyutlu Lineer Anizotropik NötronTransport Denklemine Çözümü                           | 24.12.2014     | 2.000,00      | 484,89       | 1.515,11 |

## 2015 YILI KURUMSAL MALİ DURUM VE BEKLENTİLER RAPORU

| SIRA NO | PROJE NO            | PROJE YÖNETİCİSİ                     | FAKÜLTESİ                               | KONUSU   | BAŞLAMA TARİHİ | PROJE ÖDENEĞİ | 2014 HARCAMA | KALAN    |
|---------|---------------------|--------------------------------------|---|--|----------------|---------------|--------------|----------|
| 21      | OKÜBAP-2014-PT3-021 | Prof. Dr. Hakan ÖZTÜRK               | FEN EDEBİYAT F. FİZİK B.                | Chebyshev Polinomları Yaklaşımı ile İleri-Geri Saçılmalı Tek –Gruplu Nötronlar İçin Dilim Geometride Kritik Kalınlık Probleminin Çözümü. | 24.12.2014     | 2.000,00      | 1996,00      | 4,00     |
| 22      | OKÜBAP-2014-PT3-022 | Öğr. Gör. Dr. Burcu SAYGIDEĞER DEMİR | FEN EDEBİYAT F. KİMYA B.                | Şeker Türevi Fosfin Metal Komplekslerinin Sentezi ve TrxR Enzimi İnhibitörü Olarak İncelenmesi.  | 24.12.2014     | 3.000,00      | 2.639,26     | 360,74   |
| 23      | OKÜBAP-2014-PT3-023 | Öğr. Gör. Dr. Burcu SAYGIDEĞER DEMİR | FEN EDEBİYAT F. KİMYA B.                | Salen Tipi Schiff Bazı Metal Komplekslerinin Sentezi ve TrxR Enzimi İnhibisyonuna Etkilerinin İncelenmesi.                               | 24.12.2014     | 3.000,00      | 2.878,02     | 121,98   |
| 24      | OKÜBAP-2014-PT3-024 | Öğr. Gör. Dr. Burcu SAYGIDEĞER DEMİR | FEN EDEBİYAT F. KİMYA B.                | Bazı Bitkilerden İnvertaz Enziminin TPP Yöntemi ile Saflaştırılması  | 24.12.2014     | 3.000,00      | 2.860,32     | 139,68   |
| 25      | OKÜBAP-2014-PT3-025 | Prof. Dr. Eyyup TEL                  | FEN EDEBİYAT F. FİZİK B.                | Deforme Çekirdeklere Yarı Ampirik Nükleer Reaksiyon Tesir Kesitlerinin Araştırılması   | 24.12.2014     | 2.000,00      | 2.000,00     | 0,00     |
| 26      | OKÜBAP-2014-PT3-026 | Prof. Dr. Eyyup TEL                  | FEN EDEBİYAT F. FİZİK B.                | Halo Çekirdeklerin Yeni Geliştirilen Yarı Ampirik Nükleer Reaksiyon Tesir Kesiti Formülleri Kullanılarak İncelenmesi                     | 24.12.2014     | 2.000,00      | 2.000,00     | 0,00     |
| 27      | OKÜBAP-2014-PT3-026 | Prof. Dr. Eyyup TEL                  | FEN EDEBİYAT F. FİZİK B.                | Sihirli Hedef Çekirdeklere Nükleer Reaksiyonların Yarı-Ampirik Tesir Kesiti Formülleri ile Araştırılması                                 | 24.12.2014     | 2.000,00      | 2.000,00     | 0,00     |
| 28      | OKÜBAP-2014-PT3-028 | Prof. Dr. Eyyup TEL                  | FEN EDEBİYAT F. FİZİK B.                | Yeni Geliştirilen Yarı-Ampirik (n,2n) Nükleer Reaksiyon Tesir Kesiti Formüllerinin Bazı Hedef Çekirdeklere araştırılması                 | 24.12.2014     | 2.000,00      | 2.000,00     | 0,00     |
| 29      | OKÜBAP-2014-PT3-029 | Yrd. Doç. Dr. Kurban YAŞAR           | MÜHENDİSLİK FAKÜLTESİ GIDA MÜHENDİSLİĞİ | Farklı Süt ve Stabilizatör Kullanımının Maraş Dondurmasının Kalitesi Üzerine Etkisi.   | 24.12.2014     | 3.000,00      | 0,00         | 3.000,00 |
| 30      | OKÜBAP-2014-PT3-030 | Yrd. Doç. Dr. Halide ŞAHAN           | FEN EDEBİYAT F. FİZİK B.                | Zr Çekirdeğinin Nükleer Yapı Özelliklerinin İncelenmesi  | 24.12.2014     | 2.000,00      | 1.699,18     | 300,82   |
| 31      | OKÜBAP-2014-PT3-031 | Doç. Dr. Muhittin ŞAHAN              | FEN EDEBİYAT F. FİZİK B.                | 2013-2014 Yılları Arasında Osmaniye’de Ölçülen Toplam Işınım ve Ultraviyole Işınım Verilerinin Analizleri                                | 24.12.2014     | 2.000,00      | 1.700,00     | 300,00   |
| 32      | OKÜBAP-2014-PT3-032 | Yrd. Doç. Dr. Ertaç HÜRDOĞAN         | MÜHENDİSLİK FAK. ENERJİ SİST. MÜH.B     | Güneş Enerjisi Destekli Bir Kurutma Sisteminin Termodinamik Analizi.   | 24.12.2014     | 3.000,00      | 1.000,00     | 2.000,00 |

## 2015 YILI KURUMSAL MALİ DURUM VE BEKLENTİLER RAPORU

| SIRA NO | PROJE NO            | PROJE YÖNETİCİSİ               | FAKÜLTESİ                            | KONUSU  | BAŞLAMA TARİHİ | PROJE ÖDENEĞİ | 2014 HARCAMA | KALAN    |
|---------|---------------------|--------------------------------|--------------------------------------|---|----------------|---------------|--------------|----------|
| 33      | OKÜBAP-2014-PT3-033 | Yrd. Doç. Dr. Ahmet DEMİR      | MÜHENDİSLİK FAK. İNŞAAT MÜH.B        | Yumuşak Kil Zeminlerin Geocell Donatı İle Güçlendirilmesi   | 24.12.2014     | 3.000,00      | 3.000,00     | 0,00     |
| 34      | OKÜBAP-2014-PT3-034 | Yrd. Doç. Dr. Ahmet DEMİR      | MÜHENDİSLİK FAK. İNŞAAT MÜH.B        | Geocell ile Güçlendirilmiş Esnek Kaplı Yolların Plaka Yükleme Deneyleri ileYerinde Değerlendirilmesi.                                   | 24.12.2014     | 3.000,00      | 3.000,00     | 0,00     |
| 35      | OKÜBAP-2014-PT3-035 | Doç. Dr. Muhiittin ŞAHAN       | FEN EDEBİYAT F. FİZİK B.             | Akdeniz Bölgesine Ait Meteorolojik Veriler Kullanılarak Yapay Sınır Ağları Yardımıyla Güneş Enerjisinin Tahmini.                        | 24.12.2014     | 2.000,00      | 1.700,00     | 300,00   |
| 36      | OKÜBAP-2014-PT3-036 | Doç. Dr. Coşkun ÖZALP          | MÜHENDİSLİK FAK. ENERJİ SİST. MÜH.B  | Farklı Yükseklik ve Binalar Arası Mesafelerde, Akış Yapısının Sayısal ve Deneysel Olarak İncelenmesi.                                   | 24.12.2014     | 3.000,00      | 2.998,38     | 1,62     |
| 37      | OKÜBAP-2014-PT3-037 | Doç. Dr. Coşkun ÖZALP          | MÜHENDİSLİK FAK. ENERJİ SİST. MÜH.B  | İzotermal Olmayan Kanal Akışında Nano-Akışların Sayısal Olarak İncelenmesi.   | 24.12.2014     | 2.500,00      | 2.499,24     | 0,76     |
| 38      | OKÜBAP-2014-PT3-038 | Yrd. Doç. Dr. Bülent YANIKTEPE | MÜHENDİSLİK FAK. ENERJİ SİST. MÜH.B  | Sinüzoidal Salınım Hareketi Verilen Farklı Süpürme Açılarında Sahip Delta Kanat Modelleri Üzerindeki Vortex Aerodinamiğinin İncelenmesi | 24.12.2014     | 3.000,00      | 2.998,38     | 1,62     |
| 39      | OKÜBAP-2014-PT3-039 | Yrd. Doç. Dr. Bülent YANIKTEPE | MÜHENDİSLİK FAK. ENERJİ SİST. MÜH.B  | Osmaniye Koşullarında Örnek Bir PV Sistem Kurulumu ve Elektrik Üretimi  | 24.12.2014     | 3.000,00      | 2.729,34     | 270,66   |
| 40      | OKÜBAP-2014-PT3-040 | Yrd. Doç. Dr. Bülent YANIKTEPE | MÜHENDİSLİK FAK. ENERJİ SİST. MÜH.B  | Osmaniye Koşullarında Örnek Bir PV Sistem Kurulumu ve Elektrik Üretimi  | 24.12.2014     | 3.000,00      | 2.998,38     | 1,62     |
| 41      | OKÜBAP-2014-PT3-041 | Yrd. Doç. Dr. Bülent YANIKTEPE | MÜHENDİSLİK FAK. ENERJİ SİST. MÜH.B. | Osmaniye İli İçin Yatay Düzleme Gelen Güneş Radyasyon Tahmininde Yeni Model Geliştirilmesi.   | 24.12.2014     | 3.000,00      | 1.498,96     | 1.500,04 |
| 42      | OKÜBAP-2014-PT3-042 | Prof. Dr. Cafer KAYADELEN      | MÜHENDİSLİK FAK. İNŞAAT MÜH.B        | Kaya Düşmelerine Karşı Kullanılan Toprak Dolgu Setlerin Tasarımı  | 24.12.2014     | 3.000,00      | 3.000,00     | 0,00     |
| 43      | OKÜBAP-2014-PT3-043 | Yrd. Doç. Dr. F. Aysun UĞUR    | FEN EDEBİYAT F. FİZİK BÖLÜMÜ         | Tıpta Kullanılan Görüntüleme Yöntemlerine Genel Bir Bakış   | 24.12.2014     | 2.000,00      | 2.000,00     | 0,00     |
| 44      | OKÜBAP-2014-PT3-044 | Yrd. Doç. Dr. F. Aysun UĞUR    | FEN EDEBİYAT F. FİZİK BÖLÜMÜ         | Mersin İli Genelinde Sulama ve İçme Suyu Kaynağı Olarak Kullanılan Berdan Nehri(Çayı) 'nın Tiryum Aktivitesinin Belirlenmesi            | 24.12.2014     | 3.000,00      | 2.598,56     | 401,44   |
| 45      | OKÜBAP-2014-PT3-045 | Yrd. Doç. Dr. F. Aysun UĞUR    | FEN EDEBİYAT F. FİZİK BÖLÜMÜ         | Nükleer Tıpta Teşhis Amacıyla Kullanılan Radyonüklitlerin İncelenmesi   | 24.12.2014     | 2.000,00      | 2.000,00     | 0,00     |
| 46      | OKÜBAP-2014-PT3-046 | Yrd. Doç. Dr. F. Aysun UĞUR    | FEN EDEBİYAT F. FİZİK BÖLÜMÜ         | Radyo Fantom Kullanılarak Çeşitli Organlar İçin Derinlik Doz Hesaplamaları.   | 24.12.2014     | 3.000,00      | 2.400,00     | 600,00   |



## 2015 YILI KURUMSAL MALİ DURUM VE BEKLENTİLER RAPORU

| SIRA NO       | PROJE NO            | PROJE YÖNETİCİSİ            | FAKÜLTESİ                    | KONUSU   | BAŞLAMA TARİHİ | PROJE ÖDENEĞİ     | 2014 HARCAMA     | KALAN            |
|---------------|---------------------|-----------------------------|------------------------------|--|----------------|-------------------|------------------|------------------|
| 47            | OKÜBAP-2014-PT3-047 | Yrd. Doç. Dr. F. Aysun UĞUR | FEN EDEBİYAT F. FİZİK BÖLÜMÜ | Yüksek Enerjili Fotonlarda Yüzeysel ve Maksimum Doz Bölgesinin Doz Karakteristikleri | 24.12.2014     | 3.000,00          | 2.200,00         | 800,00           |
| 48            | OKÜBAP-2014-PT3-048 | Prof. Dr. Sabri ULUKANLI    | FEN EDEBİYAT F. KİMYA B.     | Katalitik Enantioseçici ArilFenilMetanol Sentezi                                     | 24.12.2014     | 3.000,00          |                  |                  |
| 49            | OKÜBAP-2014-PT3-049 | Prof. Dr. Sabri ULUKANLI    | FEN EDEBİYAT F. KİMYA B.     | Katalitik Enantioseçici ArilFenilMetanol Sentezi                                     | 24.12.2014     | 3.000,00          |                  |                  |
| 50            | OKÜBAP-2014-PT3-050 | Prof. Dr. Sabri ULUKANLI    | FEN EDEBİYAT F. KİMYA B.     | Katalitik Enantioseçici Kalkon Epoksidasyonu   | 24.12.2014     | 3.000,00          |                  |                  |
| <b>TOPLAM</b> |                     |                             |                              |  |                | <b>132.163,00</b> | <b>94.441,58</b> | <b>36.721,42</b> |

### Öğretim Elemanı Yetiştirme Programı (ÖYP)

Öğretim Elemanı Yetiştirme Programı kapsamında 2014 yılında toplam 173.746,05 TL, 2015 yılının ilk altı ayında 57.839,38 TL gider gerçekleşmiştir. Üniversitemiz Öğretim Elemanı Yetiştirme Programı kapsamında 103 araştırma görevlisi bulunmaktadır. 2547 Sayılı Kanununun 35. Maddesi kapsamında başka üniversitelere lisansüstü eğitim için 81 araştırma görevlisi gönderilmiştir.

### 1.2 BÜTÇE GELİRLERİ

2014 yılında toplam olarak 68.871.610 TL gelir gerçekleşmiş; 2015 yılı başlangıç gelir tahmini 63.631.000 TL olarak öngörülmüştür. 2015 yılı bütçe gelirlerimizin 66.070.027 TL olacağı tahmin edilmektedir.

2014 yılının ilk altı ayında 31.287.780 TL gelir gerçekleşirken; 2015 yılının ilk altı ayında 34.131.969 TL gelir gerçekleşmiş ve % 9 oranında bir artış olmuştur. Bu tertibe ilişkin gelir gerçekleşme oranı 2014 yılının ilk altı ayında % 45 iken, 2015 yılının ilk altı ayında % 54 olmuştur.

Grafik 9: 2014-2015 Yılı Ocak Haziran Dönemi Gelir Gerçekleşme Topamları

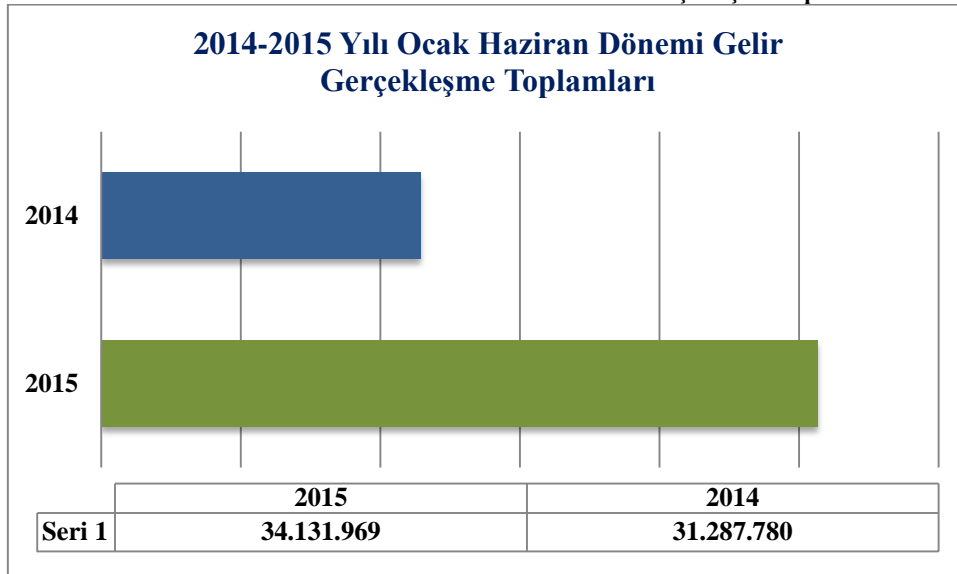

# 2015 YILI KURUMSAL MALİ DURUM VE BEKLENTİLER RAPORU

**Tablo 7: 2015 Yılı Ocak-Haziran Dönemi Gelir Dağılımı**

|                                     |                   |
|-------------------------------------|-------------------|
| 01 - Vergi Gelirleri                | 0                 |
| 02 - Sosyal Güvenlik Gelirleri      | 0                 |
| 03 - Teşebbüs ve Mülkiyet Gelirleri | 1.843.519         |
| 04 - Alınan Bağış ve Yardımlar      | 31.164.943        |
| 05 - Diğer Gelirler                 | 1.123.157         |
| 06 - Sermaye Gelirleri              | 350               |
| 07 - Alacaklardan Tahsilatlar       | 0                 |
| 08 - Red ve İadeler (-)             | 0                 |
| <b>TOPLAM</b>                       | <b>34.131.969</b> |

**Grafik 10: 2014-2015 Yılı Ocak Haziran Dönemi Aylar İtibariyle Bütçe Gelir Gerçekleşme Topamları**

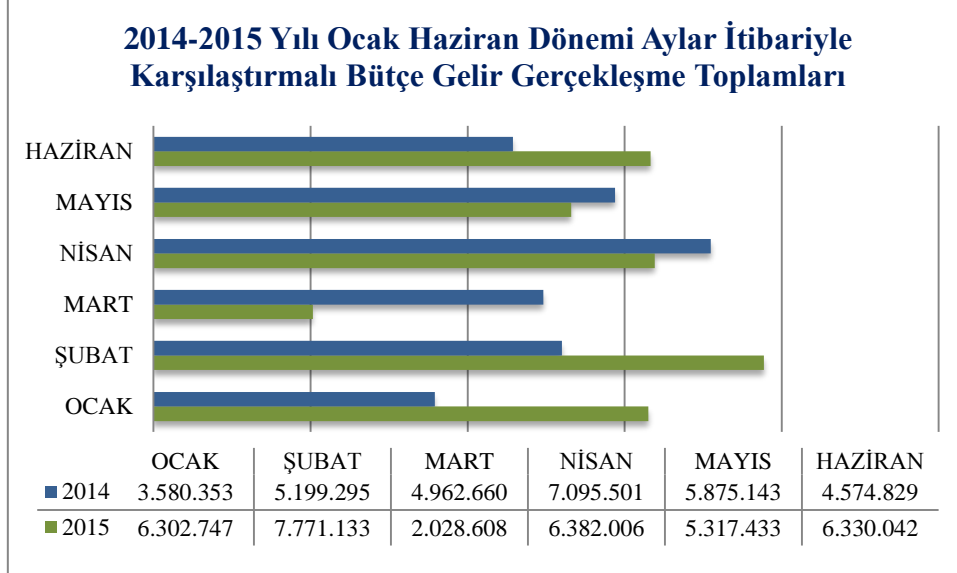

## 1.2.1 TEŞEBBÜS VE MÜLKİYET GELİRLERİ

2014 yılında toplam olarak 3.899.447 TL gelir gerçekleşmiş; 2015 yılı başlangıç gelir tahmini de 2.639.000 TL olarak öngörülmüştür.

2014 yılının ilk altı ayında 1.747.891 TL gelir gerçekleşirken; 2015 yılının ilk altı ayında 1.843.519 TL gelir gerçekleşmiş ve % 5 oranında bir artış olmuştur. Bu tertibe ilişkin gelir gerçekleşme oranı 2014 yılının ilk altı ayında % 45 iken, 2015 yılının ilk altı ayında % 70 olmuştur.

## 2015 YILI KURUMSAL MALİ DURUM VE BEKLENTİLER RAPORU

Grafik 11: 2014-2015 Ocak Haziran Dönemi Karşılaştırmalı Teşebbüs ve Mülkiyet Gelirleri

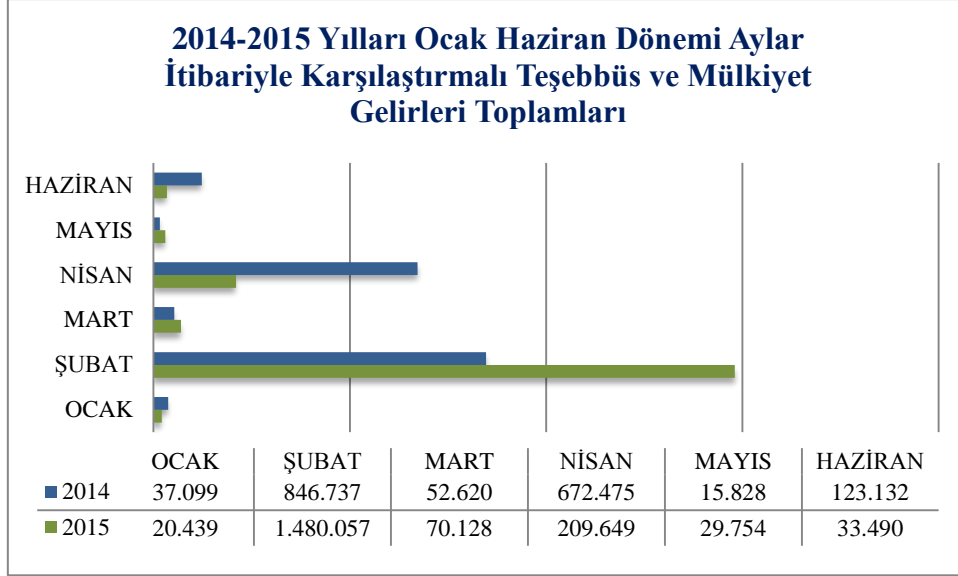

### 1.2.2 ALINAN BAĞIŞ VE YARDIMLAR İLE ÖZEL GELİRLER

2014 yılında toplam olarak 63.663.918 TL gelir gerçekleşmiş; 2015 yılı gelir tahmini de 60.119.000 TL olarak öngörülmüştür.

2014 yılının ilk altı ayında 28.974.267 TL gelir gerçekleşirken; 2015 yılının ilk altı ayında 31.164.943 TL gelir gerçekleşmiş ve % 8 oranında bir artış olmuştur. Bu tertibe ilişkin gelir gerçekleşme oranı 2014 yılının ilk altı ayında % 46 iken, 2015 yılının ilk altı ayında % 52 olmuştur.

Grafik 12: 2014-2015 Ocak Haziran Karşılaştırmalı Alınan Bağış ve Yardımlar İle Özel Gelirler

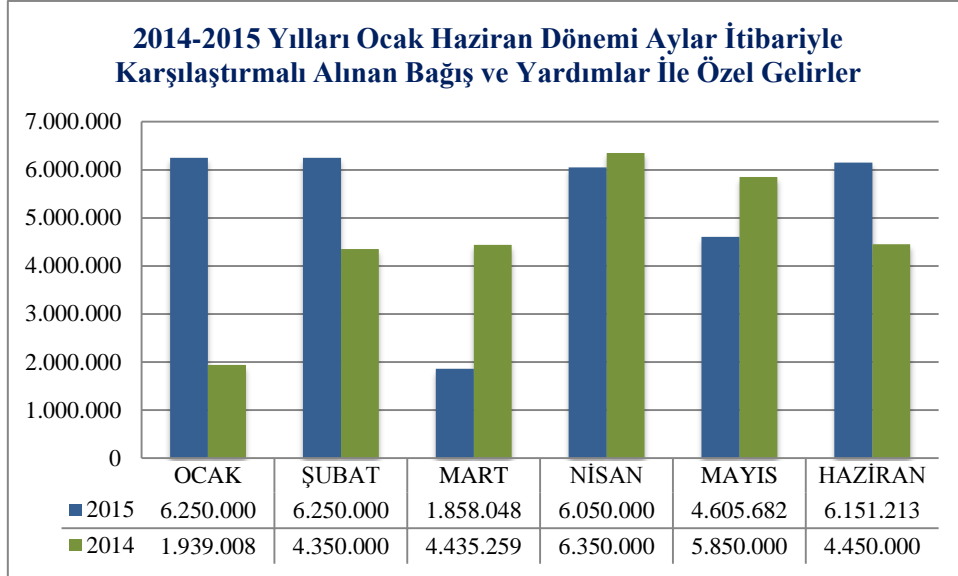

# 2015 YILI KURUMSAL MALİ DURUM VE BEKLENTİLER RAPORU

## 1.2.3 DİĞER GELİRLER

2014 yılında toplam olarak 1.307.645 TL gelir gerçekleşmiş; 2015 yılı gelir tahmini de 873.000 TL olarak öngörülmüştür.

2014 yılının ilk altı ayında 565.622 TL gelir gerçekleşirken; 2015 yılının ilk altı ayında 1.123.157 TL gelir gerçekleşmiştir.

Grafik 13: 2014-2015 Yılları Ocak Haziran Dönemi Aylar İtibariyle Karşılaştırmalı Diğer Gelirler

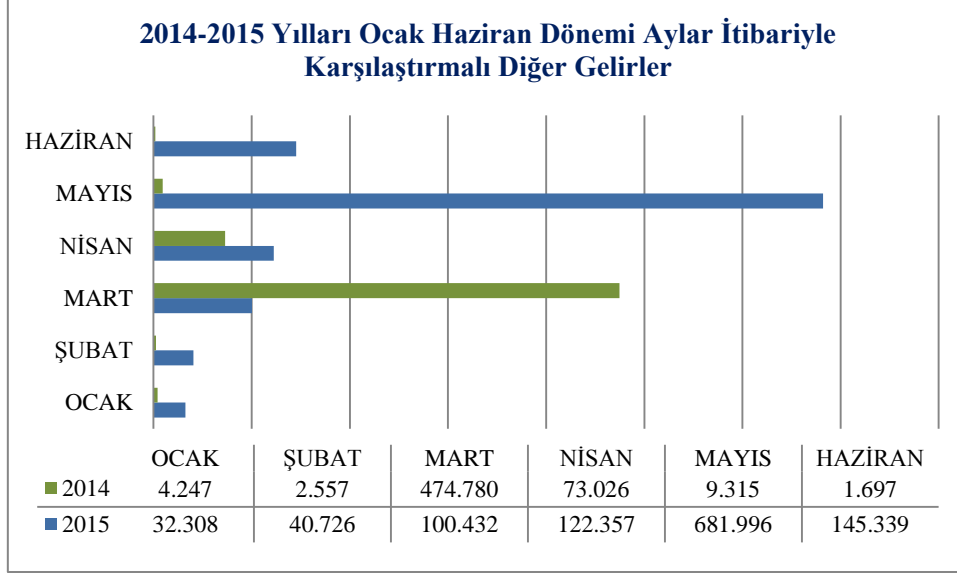

## 1.2.4 SERMAYE GELİRLERİ

2014 yılında toplam olarak 600 TL gelir gerçekleşmiş; 2015 yılının ilk altı ayında 350 TL gelir gerçekleşmiştir.

## 1.2.5 RED VE İADELER

2014 ve 2015 yılının ilk altı ayında herhangi bir gelir gerçekleşmemiştir.

## 1.3 FİNANSMAN

2015 Yılı Merkezi Yönetim Bütçe Kanunu ile Üniversitemiz için net Finansman öngörülmemiştir. Maliye Bakanlığınca vize edilen Ayrıntılı Finansman Programı çerçevesinde Üniversitemiz giderleri, Hazine Yardımları ve Öz Gelirlerinden karşılanmıştır.

## II- OCAK-HAZİRAN 2015 DÖNEMİNDE YÜRÜTÜLEN FAALİYETLER

### 2015 Yılı Harcamaları İle Hedeflenen ve Gerçekleşen Kapasite Artışı

2014 yılı Haziran sonu itibariyle Üniversitemizde görev yapmakta olan Akademik ve İdari Personel sayısı 597 iken 2015 yılı Haziran sonu itibariyle 680 olmuştur. Akademik ve İdari Personel sayımızın artması eğitim ve idari hizmetlerde kaliteyi yükseltmiştir. Üniversitemiz kurumsallaşma aşamasında önemli mesafeler katetmiştir. Personel harcamaları da 2014 yılına oranla 2015 yılında % 25 oranında artmıştır.

## 2015 YILI KURUMSAL MALİ DURUM VE BEKLENTİLER RAPORU

**Tablo 8: 2015 Yılı İlk Altı Ayda Düzenlenen Etkinlikler**

| ETKİNLİK   | TARİH      |
|--|------------|
| Menü Planlama ve Kalori Hesaplama Eğitimi  | 19.02.2015 |
| OKÜ Arkeoloji Günleri: Geçmişten Geleceğe Halet ÇAMBEL                               | 26.02.2015 |
| Coğrafi Bilgi Sistemleri Kampüsü   | 27.02.2015 |
| Erasmus Staj Hareketliliği Tanıtım Toplantısı ve Erasmus Deneyim Paylaşım Toplantısı | 02.03.2015 |
| Serdar Tuncer ile Şiirli Muhabbet  | 04.03.2015 |
| OKÜ Yabancı Diller Yüksekokulu Özel Amaçlı İngilizce Öğretimi                        | 05.03.2015 |
| Konser: Araf   | 10.03.2015 |
| Mehmet Akif Ersoy  | 12.03.2015 |
| ÜNİLİG: Futbol Müsabakası OKÜ - K.MARAŞ SÜTÇÜ İMAM Ü.                                | 13.03.2015 |
| Nevruz Etkinliği   | 17.03.2015 |
| Ecdat Mönüsü   | 18.03.2015 |
| " Bir Hürriyet Türküsü " Çanakkale Destanı   | 19.03.2015 |
| Dış İlişkiler Öğrenci Topluluğu  | 23.03.2015 |
| İİBF Günleri : Dış Ticarete Kariyer Fırsatları                                       | 24.03.2015 |
| Mülakata Nasıl Davet Edilebilirim?   | 25.03.2015 |
| Elektromanyetik Kirlilik   | 25.03.2015 |
| Konferans: Okumak Şahit Olmaktır   | 26.03.2015 |
| Konser: Yüksek Sadakat   | 27.03.2015 |
| Osmaniye'nin Depremselliği ve Kentsel Dönüşüm  | 07.04.2015 |
| İnternet Haftası Etkinlikleri: Sosyal Video Yarışması                                | 13.04.2015 |
| Konferans: Kutlu Doğum Haftası   | 14.04.2015 |
| İnternet Haftası Etkinlikleri: Sosyal Medyaya Psikolojik Bakış                       | 15.04.2015 |
| İnternet Haftası Etkinlikleri: İnternet Bağımlılık mı Verimlilik mi ?                | 15.04.2015 |
| Konferans: Peygamberi Anmak mı Anlamak mı?   | 16.04.2015 |
| Kariyer Akademi'de Söyleşi   | 20.04.2015 |
| İşbaşı Eğitim Programı   | 20.04.2015 |
| Konferans: Oğuz SAYGIN   | 21.04.2015 |
| TESNAT 2015 International Workshop   | 23.04.2015 |
| Konferans: Enerji Günü   | 28.04.2015 |
| 5. Doğu Akdeniz Üniversiteleri AR-GE Proje Pazarı ve Proje Yarışması                 | 29.04.2015 |
| Konser: Doğa İçin Çal  | 05.05.2015 |
| 7. Korkut Ata Kültür ve Spor Şenliği   | 08.05.2015 |

## 2015 YILI KURUMSAL MALİ DURUM VE BEKLENTİLER RAPORU

| ETKİNLİK                                     | TARİH      |
|--|------------|
| 7. Korkut Ata Kültür ve Spor Şenliği Takvimi | 09.05.2015 |
| Panel: Kültürümüzde Korkut Ata               | 14.05.2015 |
| 4. Liselerarası Bilimsel Proje Yarışması     | 15.05.2015 |
| Panel: Bireyden Topluma Birlikte Yaşama      | 20.05.2015 |
| OKÜSEM Arkeoloji Seminerleri                 | 21.05.2015 |
| 2014-2015 Akademik Dönem Mezuniyet Töreni    | 15.06.2015 |
| Sempozyum: Din Eğitiminde İyi Örnekler       | 17.06.2015 |

### 2015 Yılı Yatırım Harcamaları

Üniversitemizin 2015 Yılı Yatırım Projelerinin Dağılımı; Eğitim-Yükseköğretim, Beden Eğitimi ve Spor, DKH Sosyal-Teknolojik Araştırma olmak üzere 3 sektör altında toplanmıştır. Eğitim-Yükseköğretim Sektörüne; Çeşitli Ünitelerin Etüt Projesi işi için 100.000,00 TL, Kampus Altyapıları için 2.000.000,00 TL, Derslik Merkezi Birimler Projesi için 15.500.000,00 TL, Lojman ve Sosyal Tesis Projeleri için 2.000,00 TL, Muhtelif İşler Projeleri için 2.898.000,00 TL, Beden Eğitimi ve Spor Sektörüne; Açık ve Kapalı Spor Tesisleri Projesi için 2.000.000,00 TL ödenek ayrılmıştır. DKH Sosyal-Teknolojik Araştırma Sektörüne; Merkezi Araştırma Laboratuvarı için 10.000,00 TL, Kamulaştırma Giderleri için 2.000.000,00 TL olmak üzere toplam 24.510.000,00 TL ödenek ayrılmıştır.

### 2.1 EĞİTİM-YÜKSEKÖĞRETİM SEKTÖRÜ

#### 2.1.1 ÇEŞİTLİ ÜNİTELERİN ETÜD PROJESİ

2015 yılı ödeneği 100.000,00 TL dir.

| Proje No  | 2015H034540                            | 1.000 TL |
|---|--|----------|
| Projenin Adı  | Çeşitli Ünitelerin Etüt Projesi        |          |
| Harcamayı Yapan/Yaptıran Birim  | Yapı İşleri ve Teknik Daire Başkanlığı |          |
| Kullanılabilir Ödenek Gönderme  | 100.000,00                             |          |
| Harcama   | 0                                      |          |
| Kalan Ödenek  | 0                                      |          |
| Nakdi Gerçekleşme Oranı %   | 0                                      |          |
| Fiziki Gerçekleşme Oranı %  | 0                                      |          |
| İşin Adı  | Adedi                                  | Tutarı   |
| OKÜ Dök. Haz. İş  | 1                                      | 0        |
| <b>TOPLAM HARCAMA</b>   | <b>1</b>                               | <b>0</b> |
| <b>Diğer Açıklamalar:</b> Üniversitemiz yatırım programında yer alan Çeşitli Ünitelerin Etüt Projesi işimizde; İlahiyat Fakültesi Binası Projesi hazırlanması işi ve Kadiri Uygulamalı Bilimler Binası Projesi hazırlanması işi devam etmektedir. |  |          |

## 2015 YILI KURUMSAL MALİ DURUM VE BEKLENTİLER RAPORU

### 2.1.2 KAMPÜS ALTYAPISI PROJESİ

2015 yılı ödeneği 2.000.000,00 TL dir.

| Proje No  | 2009H032130                            | 1.000 TL          |  |
|---|--|-------------------|--|
| Projenin Adı  | Yerleşke Altyapısı                     |                   |  |
| Harcamayı Yapan/Yaptıran Birim  | Yapı İşleri ve Teknik Daire Başkanlığı |                   |  |
| Kullanılabilir Ödenek Gönderme  | 2.000.000,00                           |                   |  |
| Harcama   | 0                                      |                   |  |
| Aktarma   | 0                                      |                   |  |
| Kalan Ödenek  | 0                                      |                   |  |
| Nakdi Gerçekleşme Oranı %   | 0                                      |                   |  |
| Fiziki Fiziki Gerçekleşme%  | 0                                      |                   |  |
| İşin Adı  | Adedi                                  | Tutarı            |  |
| OKÜ Giriş Kapısı, Otopark, Giriş Yolu ve Çevresinin Düzenlenmesi Yapım İşİ  | 0                                      | 606.423,55        |  |
| <b>TOPLAM</b>   | <b>0</b>                               | <b>606.423,55</b> |  |
| <b>Diğer Açıklamalar:</b> Üniversitemiz yatırım programında yer alan Kampus Altyapısı işimizde 2015 yılı ilk altı ayında kampus içi muhtelif çevre düzenlemesi çalışmaları ve altyapı projelendirme çalışmaları devam etmektedir. |  |                   |  |

### 2.1.3 DERSLİK VE MERKEZİ BİRİMLER PROJESİ

Üniversitemiz yatırım programında yer alan 2009H032140 Proje nolu Derslik ve Merkezi Birimler işimizde, Kütüphane Binası İnşaatı Yapım İşİ tamamlanmış olup, İİBF Binası İnşaatı işi devam etmektedir ve Enstitüler Binası temeli atılmıştır.

| Proje No   | 2009H032140                            | 1.000 TL            |  |
|--|--|---------------------|--|
| Projenin Adı   | Derslik ve Merkezi Birimler            |                     |  |
| Harcamayı Yapan/Yaptıran Birim   | Yapı İşleri ve Teknik Daire Başkanlığı |                     |  |
| Kullanılabilir Ödenek Gönderme   | 15.500.000,00                          |                     |  |
| Kurum İçi Ödenek Aktarma   | 0                                      |                     |  |
| Harcama  | 4.051.368,54                           |                     |  |
| Kalan Ödenek   | 11.448.631,46                          |                     |  |
| Nakdi Gerçekleşme Oranı %  | 27                                     |                     |  |
| Fiziki Gerçekleşme Oranı %   | 35                                     |                     |  |
| İşin Adı   | Adedi                                  | Tutarı              |  |
| OKÜ Kütüphane Binası Yapımı İşİ  | 2                                      | 1.174.308,51        |  |
| OKÜ İİBF Binası İnşaatı İşİ  | 4                                      | 2.877.060,03        |  |
| <b>TOPLAM</b>  | <b>6</b>                               | <b>4.051.368,54</b> |  |
| <b>Diğer Açıklamalar:</b> Üniversitemizin Yatırım Programında yer alan Kütüphane Binası İnşaatı Yapım İşİ tamamlanmıştır, İİBF Binası İnşaatı işi devam etmektedir ve Enstitüler Binası temeli atılmıştır. |  |                     |  |

## 2015 YILI KURUMSAL MALİ DURUM VE BEKLENTİLER RAPORU

### 2.1.4 LOJMAN VE SOSYAL TESİS PROJESİ

Üniversitemizin yatırım programında yer alan 2009H032150 Proje nolu Lojman ve Sosyal Tesis Projesi 2014 yılı ödeneği 2.000,00 TL dir. Bu iş için 2015 yılının ilk altı ayında harcama ve gerçekleşme olmamıştır.

| Proje No   | 2009H032150                            | 1.000 TL |  |
|--|--|----------|--|
| Projenin Adı   | Lojman ve Sosyal Tesis Projesi         |          |  |
| Harcamayı Yapan/Yaptıran Birim   | Yapı İşleri ve Teknik Daire Başkanlığı |          |  |
| Kullanılabilir Ödenek Gönderme   | 2.000,00                               |          |  |
| Kurum İçi Ödenek Aktarma   | 0                                      |          |  |
| Harcama  | 0                                      |          |  |
| Kalan Ödenek   | 2.000,00                               |          |  |
| Gerçekleşme Oranı %  | 0                                      |          |  |
| İşin Adı   | Adedi                                  | Tutarı   |  |
| Sosyal Tesis Projesi-Kreş Binası İnşaatı İşİ   | 0                                      | 0        |  |
| <b>TOPLAM</b>  | <b>0</b>                               | <b>0</b> |  |
| <b>Diğer Açıklamalar:</b> 2015 ilk altı ay içinde Lojman ve Sosyal Tesis Projesi ilgili projemizde herhangi bir gerçekleşme olmamıştır. Sosyal Tesis ve Kreş Binası Projesi İhalesi yapılmış olup, süreç devam etmektedir. |  |          |  |



# 2015 YILI KURUMSAL MALİ DURUM VE BEKLENTİLER RAPORU

## 2.1.5 MUHTELİF İŞLER PROJESİ

2015H034560 Proje nolu 2015 yılı Muhtelif İşler Projesi 2015 yılı ödeneği Yapı İşleri Teknik Daire Başkanlığı 790.000 TL, İdari ve Mali İşler Daire Başkanlığı 1.260.000 TL, Bilgi İşlem Daire Başkanlığı 448.000 TL, Kütüphane ve Dokümantasyon Daire Başkanlığı 400.000 TL olmak üzere toplam 2.898.000 TL dir.

| Proje No  | 2015H034560                      | 1.000 TL            |  |
|---|----------------------------------|---------------------|--|
| Projenin Adı  | Muhtelif İşler Projesi           |                     |  |
| Harcamayı Yapan/Yaptıran Birim  | Osmaniye Korkut Ata Üniversitesi |                     |  |
| Kullanılabilir KBÖ Gönderme   | 2.898.000,00                     |                     |  |
| Kurum İçi Aktarmalarla Eklenen  | 400.000,00                       |                     |  |
| Kurum İçi Aktarmalarla Düşülen  | -                                |                     |  |
| Kullanılabilir Ödenek   | 3.298.000,00                     |                     |  |
| Harcama   | 1.010.889,51                     |                     |  |
| Kalan Ödenek  | 2.287.110,49                     |                     |  |
| Nakdi Gerçekleşme%  | 31                               |                     |  |
| Fiziki Gerçekleşme%   | 35                               |                     |  |
| İşin Adı  | Adedi                            | Tutarı              |  |
| Yapı İşleri Teknik Daire Başkanlığı Büyük Onarım  | 42                               | 499.546,58          |  |
| Diğer   |                                  | 511.342,93          |  |
| İdari Mali İşler Daire Başkanlığı   |                                  | 496.651,28          |  |
| Kütüphane ve Dokümantasyon Daire Başkanlığı   |                                  | 157.528,58          |  |
| Bilgi İşlem Daire Başkanlığı  |                                  | 208.034,00          |  |
| <b>TOPLAM HARCAMA</b>   |                                  | <b>1.873.103,37</b> |  |
| <b>Diğer Açıklamalar:</b> Muhtelif İşler Kapsamında ki harcamaların detayları daireler itibariyle gösterilmiştir. |                                  |                     |  |

2015H034560 Proje nolu 2015 yılı Muhtelif İşler Projesi Yapı İşleri ve Teknik Daire Başkanlığı 2015 ilk altı ay içinde; mevcut binaların bakımı, onarımı, tadilatı, yenileme ve tamiratlarını yapmak ve derslik ihtiyacını karşılamak gerekliliğinden yola çıkılarak bu ödeneğin harcaması yapıldı.

2015H034560 Proje nolu 2015 yılı Muhtelif İşler Projesi kapsamında İdari ve Mali İşler Daire Başkanlığı tarafından 1.260.000,00 TL ödeneğin 496.651,28 TL'si Mamul Mal Alımları için harcanmış olup, kalan 763.348,72 TL ödeneğin ikinci altı aylık dönemde harcanması planlanmaktadır.

2015H034560 Proje nolu 2015 yılı muhtelif işler Projesi Bilgi İşlem Daire Başkanlığı 2015 yılı ödeneği 06.1. Mamul Mal Alımları 198.000,00 TL, 06.3. Gayri Maddi Hak Alımları 250.000,00 TL'dir. Bu miktarların 06.1.Mamul Mal Alımları 59.795,00 TL'si ve 06.3. Gayri Maddi Hak Alımları 21.035,00 TL+ (127.204,00.TL AVANS. Elektronik Belge Sistemi alımı

### ***Strateji Geliştirme Daire Başkanlığı***

## 2015 YILI KURUMSAL MALİ DURUM VE BEKLENTİLER RAPORU

için) olmak üzere toplam 208.034,00 TL'si harcanmış, 239.966,00 TL ödeneğin ikinci altı aylık dönemde harcanması planlanmaktadır.

2015H034560 Proje nolu 2015 yılı Muhtelif İşler Projesi kapsamında Kütüphane ve Dokümantasyon Daire Başkanlığı tarafından 405.000 TL ödeneğin 157.528,58 TL'si kitap alımları için harcanmış olup, kalan 247.471,42 TL ödeneğin ikinci altı aylık dönemde harcanması planlanmaktadır. Nakdi Gerçekleşme Oranı % 38,90 dır.

### 2.1.6 BEDEN EĞİTİMİ VE SPOR SEKTÖRÜ

Üniversitemizin yatırım programında yer alan Spor Tesisleri işimizde, 2015 yılı ilk yarısında Yarı Olimpik Kapalı Yüzme Havuzu İnşaatı Yapım İşi devam etmektedir.

Beden Eğitimi ve Spor Sektörüne; 2008H050160 Proje nolu Açık ve Kapalı Spor Tesisleri Projesi için 2015 yılı ödeneği 2.000.000 TL dir.

| Proje No  | 2008H050160                            | 1.000 TL            |  |
|---|--|---------------------|--|
| Projenin Adı  | Açık ve Kapalı Spor Tesisleri          |                     |  |
| Harcamayı Yapan/Yaptıran Birim  | Yapı İşleri ve Teknik Daire Başkanlığı |                     |  |
| Kullanılabilir Ödenek Gönderme  | 2.000.000,00                           |                     |  |
| Kurum İçi Ödenek Ekleme   | 500.000,00                             |                     |  |
| Kullanılabilir Ödenek   | 2.500.000,00                           |                     |  |
| Harcama   | 1.633.481,05                           |                     |  |
| Kalan Ödenek  | 866.518,95                             |                     |  |
| Gerçekleşme Oranı %   | 80                                     |                     |  |
| İşin Adı  | Adedi                                  | Tutarı              |  |
| OKÜ Yarı Olimpik Kapalı Yüzme Havuzu Yapımı İşi   | 5                                      | 1.633.481,05        |  |
| <b>TOPLAM HARCAMA</b>   | <b>5</b>                               | <b>1.633.481,05</b> |  |
| <b>Diğer Açıklamalar:</b> Üniversitemizin yatırım programında yer alan Spor Tesisleri işimizde, 2015 yılı ilk yarısında Yarı Olimpik Kapalı Yüzme Havuzu İnşaatı Yapım İşi devam etmektedir |  |                     |  |

### 2.1.7 DKH SOSYAL-TEKNOLOJİK ARAŞTIRMA SEKTÖRÜ

DKH Sosyal-Teknolojik Araştırma Sektörüne; 2010K121290 Proje nolu Merkezi Araştırma Laboratuvarı İnşaatı işi için 10.000,00 TL ödenek ayrılmıştır. 2010 yılı sonunda yapımına başlanan ve tamamlanan OKÜ Merkezi Araştırma Laboratuvarının eksikleri ile donanım ve cihazlarının alımları devam etmektedir.

### 2.1.8 KAMULAŞTIRMA GİDERLERİ

Kamulaştırma giderleri için 2015 yılı ayrılan ödenek 2.000.000 TL'dir. Kamulaştırma giderleri olarak ayrılan ödeneğin 2015 yılının ikinci yarısında harcanması planlanmaktadır.

# 2015 YILI KURUMSAL MALİ DURUM VE BEKLENTİLER RAPORU

## III. TEMMUZ-ARALIK 2015 DÖNEMİNE İLİŞKİN BEKLENTİLER VE HEDEFLER

### 3.1 BÜTÇE GİDERLERİ

2014 yılında toplam olarak 63.242.157 TL gider gerçekleşmiş; 2015 yılı başlangıç ödeneği de 63.631.000 TL olarak öngörülmüştür. Bütçe giderlerimizin 2015 yılı için 78.658.205 TL olacağı tahmin edilmektedir.

2015 yılının ilk altı ayında 29.472.004 TL gider gerçekleşmiş; 2015 yılının ikinci altı ayında 49.186.201 TL harcama yapılacağı ve bu tertibe ilişkin toplam gider gerçekleşme tutarının 78.658.205 TL olacağı tahmin edilmektedir.

#### 3.1.1 PERSONEL GİDERLERİ

2014 yılında toplam olarak 22.984.639 TL gider gerçekleşmiş; 2015 yılı başlangıç ödeneği de 24.188.000 TL olarak öngörülmüştür.

2015 yılının ilk altı ayında 15.063.789 TL gider gerçekleşmiş; 2015 yılının ikinci altı ayında 15.596.211 TL harcama yapılacağı ve bu tertibe ilişkin toplam gider gerçekleşme tutarının 30.660.000 TL olacağı tahmin edilmektedir. 2015 yılı personel giderleri ödeneklerimizin yetersiz kalacağı düşünülmektedir.

#### 3.1.2 SOSYAL GÜVENLİK KURUMLARINA DEVLET PRİMİ GİDERLERİ

2014 yılında toplam olarak 3.538.764 TL gider gerçekleşmiş; 2015 yılı başlangıç ödeneği de 3.769.000 TL olarak öngörülmüştür.

2015 yılının ilk altı ayında 2.085.227 TL gider gerçekleşmiş; 2015 yılının ikinci altı ayında 2.245.773 TL harcama yapılacağı ve bu tertibe ilişkin toplam gider gerçekleşme tutarının 4.331.000 TL olacağı tahmin edilmektedir. Sosyal Güvenlik Kurumlarına Devlet Primi Giderleri ödeneklerimizin yetersiz kalacağı düşünülmektedir.

#### 3.1.3 MAL VE HİZMET ALIM GİDERLERİ

2014 yılında toplam olarak 9.494.356 TL gider gerçekleşmiş; 2015 yılı başlangıç ödeneği de 9.829.000 TL olarak öngörülmüştür.

2015 yılının ilk altı ayında 4.772.700 TL gider gerçekleşmiş; 2015 yılının ikinci altı ayında 9.445.505 TL harcama yapılacağı ve bu tertibe ilişkin toplam gider gerçekleşme tutarının 14.218.205 TL olacağı tahmin edilmektedir. Mal ve Hizmet alımları ödeneğimizin yetersiz kalacağı düşünülmektedir.

#### 3.1.4 CARİ TRANSFERLER

2014 yılında toplam olarak 1.229.122 TL gider gerçekleşmiş; 2015 yılı başlangıç ödeneği de 1.335.000 TL olarak öngörülmüştür.

2015 yılının ilk altı ayında 826.349 TL gider gerçekleşmiş; 2015 yılının ikinci altı ayında 609.651 TL harcama yapılacağı ve bu tertibe ilişkin toplam gider gerçekleşme tutarının 1.436.000 TL olacağı tahmin edilmektedir.

# 2015 YILI KURUMSAL MALİ DURUM VE BEKLENTİLER RAPORU

## 3.1.5 SERMAYE GİDERLERİ

2014 yılında toplam olarak 25.995.276 TL gider gerçekleşmiş; 2015 yılı başlangıç ödeneği de 24.510.000 TL olarak öngörülmüştür.

2015 yılının ilk altı ayında 6.723.939 TL gider gerçekleşmiş; 2015 yılı ikinci altı ayında 21.289.061 TL harcama yapılacağı ve bu tertibe ilişkin toplam gider gerçekleşme tutarının 28.013.000 TL olacağı tahmin edilmektedir.

## 3.2 BÜTÇE GELİRLERİ

2014 yılında toplam 68.871.610 TL gelir gerçekleşmiş; 2015 yılı gelir tahmini 66.070.027 TL olarak öngörülmüştür.

2014 ve 2015 yılında bütçemiz gelirlerini: Alınan Bağış ve Yardımlar (Hazine Yardımı) ile Öz Gelirler oluşturmaktadır.

2015 yılının ilk altı ayında 2014 yılının aynı dönemine göre % 9 artış göstererek, toplam 34.131.969 TL gelir gerçekleşmiş; 2015 yılı ikinci altı ayında 31.938.058 TL gelir gerçekleşeceği, yıl sonunda toplam gelir gerçekleşme tutarının 66.070.027 TL olacağı tahmin edilmektedir.

Elde edilen bu gelirin önemli bir bölümü ile Üniversitemizce devam eden eğitim, kültür ve spor faaliyetlerinin yanısıra, devam etmekte olan diğer yatırım hizmetlerine gerekli olan katkının sağlanması hedeflenmektedir.

### 3.2.1 TEŞEBBÜS VE MÜLKİYET GELİRLERİ

2014 yılında toplam olarak 3.899.447 TL gelir gerçekleşmiş; 2015 yılı sonu itibariyle bu tertibe ilişkin gelir tutarının 3.922.500 TL olarak gerçekleşeceği tahmin edilmektedir.

2015 yılının ilk altı ayında 1.843.519 TL gelir gerçekleşmiş, 2015 yılı ikinci altı ayında 2.078.981 TL gelir gerçekleşeceği, yıl sonunda toplam gelir gerçekleşme tutarının 3.922.500 TL olacağı tahmin edilmektedir.

### 3.2.2 ALINAN BAĞIŞ VE YARDIMLAR İLE ÖZEL GELİRLER

2014 yılında toplam olarak 63.663.918 TL gelir gerçekleşmiş; 2015 yılı sonu itibariyle, bu tertibe ilişkin gelir tutarının 60.382.390 TL olarak gerçekleşeceği tahmin edilmektedir.

2015 yılı ilk altı ayında 31.164.943 TL gelir gerçekleşmiş; 2015 yılı ikinci altı ayında 29.217.447 TL gelir gerçekleşeceği, yıl sonunda toplam gelir gerçekleşme tutarının 60.382.390 TL olacağı tahmin edilmektedir.

### 3.2.3 DİĞER GELİRLER

2014 yılında toplam olarak 1.307.645 TL gelir gerçekleşmiş; 2015 yılı sonu itibariyle, bu tertibe ilişkin gelir tutarının 1.764.787 TL olarak gerçekleşeceği tahmin edilmektedir.

2015 yılı ilk altı ayında 1.123.157 TL gelir gerçekleşmiş; 2015 yılı ikinci altı ayında 641.630 TL gelir gerçekleşeceği, yıl sonunda toplam gelir gerçekleşme tutarının 1.764.787 TL olacağı tahmin edilmektedir.

## 2015 YILI KURUMSAL MALİ DURUM VE BEKLENTİLER RAPORU

### 3.2.4 SERMAYE GELİRLERİ

2014 yılında toplam olarak 600 TL gelir gerçekleşmiştir.

2015 yılı ilk altı ayında 350 TL gelir gerçekleşmiş; yıl sonunda toplam gelir gerçekleşme tutarının 350 TL olacağı tahmin edilmektedir.

### 3.2.5 RED VE İADELER

2014 yılında herhangi bir gelir gerçekleşmemiştir.

2015 yılı ilk altı ayında herhangi bir gelir gerçekleşmemiştir.

### 3.3 FİNANSMAN

2015 Yılı Merkezi Yönetim Bütçe Kanunu ile Üniversitemiz için Net Finansman öngörülmemiştir. Maliye Bakanlığınca vize edilen Ayrıntılı Finansman Programı çerçevesinde Üniversitemiz giderleri, Hazine Yardımları ve Öz Gelirlerden karşılanmıştır.

### IV- TEMMUZ-ARALIK 2015 DÖNEMİNDE YÜRÜTÜLECEK FAALİYETLER

Bu döneme ilişkin olarak, Haziran-2014 sonu itibariyle 328 olan Akademik Personel sayısı Haziran-2015 sonu itibariyle 378'e yükselmiştir. Yine aynı dönemlere ilişkin Haziran-2014 sonu itibariyle 269 olan İdari Personel sayısı Haziran-2015 itibariyle 302'e yükselmiştir. Hizmetlerinin istenilen düzeyde ve kalitede sunulabilmesi amacıyla tahsis edilen Personel Giderleri ödeneklerinin Akademik ve İdari Personel sayısındaki artış nedeniyle yetersiz kalacağından ek ödenek talebinde bulunulacaktır.

2015 yılı ikinci altı ay içinde, 100.000,00 TL ödeneği bulunan Etüt Proje harcamaları kaynağından, İlahiyat Fakültesi, Sosyal Tesis – Kreş, Kadırlı Uygulamalı Bilimler ve Enstitü Binaları Mimari ve Tesisatlar Uygulama Projelerinin yapılması hizmet alımı işi için harcanacaktır.

Beden Eğitimi ve Spor Sektöründe, Yarı Olimpik Kapalı Yüzme Havuzu Projesi Binası Yapım İş'i'nin bu dönem sonunda tamamlanması planlanmaktadır. 2.000.000,00 TL ödeneğe likit ödenekten 500.000,00 TL eklenerek oluşan 2.500.000,00 TL ödeneğin tamamının harcanması planlanmaktadır.

2.000.000,00 TL ödeneği bulunan Kampus Altyapı Kaleminden, Altyapı projelendirme çalışmaları devam etmekte olup, Rektörlük Önü Çevre Düzeni-Peyzaj İş'i başta olmak üzere tüm yerleşkenin sulama ve çevre düzeni-peyzaj projelendirme ve uygulama çalışmaları yapılacaktır. Yerleşkenin tamamını kapsayan drenaj ve kanalizasyon projesini, elektrik altyapısının geliştirilmesini kapsayan diğer altyapı projelendirme ihale çalışmaları devam etmektedir.

1.190.000,00 TL Büyük Onarım Projesi ödeneğinin tamamı bina onarım işlerinde kullanılacaktır. Yapılan ve tüm üniversitenin ihtiyacına yönelik, diğer yapılması planlanan bakım onarım çalışmaları dikkate alınarak ödeneğin tamamı harcanacaktır.

10.000,00 TL ödeneği bulunan Teknolojik Araştırma kaleminden, üniversitenin araştırma geliştirme faaliyetleri kapsamında öğretim mensuplarının araştırma çalışmalarını

## 2015 YILI KURUMSAL MALİ DURUM VE BEKLENTİLER RAPORU

yürütebileceği yapımı tamamlanan Merkezi Araştırma Laboratuvarının eksikleri ile donanım ve cihazlarının alımında kullanılacaktır.

15.500.000,00 TL ödeneği olan Derslik Birimleri ve Merkezi Birimler Projesi içinde yer alan İİBF Binası İnşaatı ve Enstitü Binası İnşaatı devam etmektedir. Yine bu proje içinde yer alan yıllara sair İlahiyat Fakültesi Binası inşaatı ve Kadirli Uygulamalı Bilimler Binası İnşaatı İhale süreci devam etmektedir. Bu projelerin devamı için ödeneğin tamamı harcanacaktır.

2.000,00 TL ödeneği olan Lojman ve Sosyal Tesisler içinde yer alan Sosyal Tesis-Kreş Binası İnşaatı İhale süreci devam etmektedir. Bu projelerin devamı likitten aktarma yapılarak ödeneğin tamamı harcanacaktır.

2.000.000,00 TL ödeneği bulunan kamulaştırma kaleminde, kamulaştırma hazırlık çalışmaları devam etmekte olup, ödeneğin tamamı harcanacaktır.

Bilgi İşlem Daire Başkanlığınca, İktisadi ve İdari Bilimler Fakültesinde kullanılmak üzere switch alımı, Bilgi İşlem Daire Başkanlığı sistem odalarında kullanılmak üzere switch ve sunucu alımı, Bilgisayar laboratuvarlarında kullanılmak üzere program alımı planlanmaktadır.

2015 yılı bütçe döneminde kütüphanedeki kitap sayısının, abone olunan veri tabanı sayısının, öğrenci başına düşen kitap sayısının artırılması (Toplam Kitap Sayısı/Toplam Öğrenci Sayısı), kütüphane kullanıcı memnuniyet oranının korunarak arttırılması hedeflenmektedir.

Akademik ve İdari hizmetlerin istenilen düzeyde ve kalitede sunulabilmesi amacıyla tahsis edilen kaynakların, bütçe ve gider mevzuatına uygun olarak etkili, ekonomik ve verimli bir şekilde kullanılmasına devam edilecektir.

Bu çerçevede, bütçe uygulamaları, şimdiye kadar olduğu gibi bundan sonraki dönemde de kamu harcamalarında mali disiplin ilkeleri ve belirlenen bütçe hedefleri esas alınarak, üniversitemizin bütçe ödeneklerinin, ayrıntılı harcama programı çerçevesinde azami tasarruf anlayışı ile kullanımına özen gösterilecektir.

Cari ve transfer ödeneklerinin bütçe imkanları dahilinde öncelikli ihtiyaçlar göz önüne alınarak 2015 Yılı Bütçe Uygulama Tebliğlerinde yer alan esas ve usullere ve Başbakanlıkça yayımlanan tasarruf genelgelerine uygun olarak kullanılmasına özen gösterilecektir.



# 2015 YILI KURUMSAL MALİ DURUM VE BEKLENTİLER RAPORU

## EK-2 BÜTÇE GELİRLERİ TABLOSU

|           | BÜTÇE GELİRLERİ TOPLAMI   | 2014 GERÇEKLEŞME TOPLAMI | 2015 BÜTÇE        | OCAK GERÇEKLEŞME |                  | ŞUBAT GERÇEKLEŞME |                  | MART GERÇEKLEŞME |                  | NİSAN GERÇEKLEŞME |                  | MAYIS GERÇEKLEŞME |                  | HAZİRAN GERÇEKLEŞME |                  | OCAK-HAZİRAN GERÇEKLEŞME TOPLAMI |                   | ARTIŞ ORANI (%) | OCAK-HAZİRAN GERÇEK. ORANI (%) |            | 2015 YILSONU GERÇEKLEŞME TAHMİNİ |
|-----------|---|--------------------------|-------------------|------------------|------------------|-------------------|------------------|------------------|------------------|-------------------|------------------|-------------------|------------------|---------------------|------------------|----------------------------------|-------------------|-----------------|--------------------------------|------------|----------------------------------|
|           |   |                          |                   | 2014             | 2015             | 2014              | 2015             | 2014             | 2015             | 2014              | 2015             | 2014              | 2015             | 2014                | 2015             | 2014                             | 2015              |                 | 2014                           | 2015       |                                  |
|           |   |                          |                   |                  |                  |                   |                  |                  |                  |                   |                  |                   |                  |                     |                  |                                  |                   |                 |                                |            |                                  |
|           | <b>BÜTÇE GELİRLERİ TOPLAMI</b>  | <b>68.871.610</b>        | <b>63.631.000</b> | <b>3.580.353</b> | <b>6.302.747</b> | <b>5.199.295</b>  | <b>7.771.133</b> | <b>4.962.660</b> | <b>2.028.608</b> | <b>7.095.501</b>  | <b>6.382.006</b> | <b>5.875.143</b>  | <b>5.317.433</b> | <b>4.574.829</b>    | <b>6.330.042</b> | <b>31.287.780</b>                | <b>34.131.969</b> | <b>9</b>        | <b>45</b>                      | <b>54</b>  | <b>66.070.027</b>                |
| <b>01</b> | <b>Vergi Gelirleri</b>  | <b>0</b>                 | <b>0</b>          | <b>0</b>         | <b>0</b>         | <b>0</b>          | <b>0</b>         | <b>0</b>         | <b>0</b>         | <b>0</b>          | <b>0</b>         | <b>0</b>          | <b>0</b>         | <b>0</b>            | <b>0</b>         | <b>0</b>                         | <b>0</b>          | <b>0</b>        | <b>0</b>                       | <b>0</b>   | <b>0</b>                         |
| 01 1      | Gelir ve Kazanç Üzerinden Alınan Vergiler                             | 0                        | 0                 | 0                | 0                | 0                 | 0                | 0                | 0                | 0                 | 0                | 0                 | 0                | 0                   | 0                | 0                                | 0                 | 0               | 0                              | 0          | 0                                |
| 01 2      | Mülkiyet Üzerinden Alınan Vergiler                                    | 0                        | 0                 | 0                | 0                | 0                 | 0                | 0                | 0                | 0                 | 0                | 0                 | 0                | 0                   | 0                | 0                                | 0                 | 0               | 0                              | 0          | 0                                |
| 01 3      | Dahilde Alınan Mal ve Hizmet Vergileri                                | 0                        | 0                 | 0                | 0                | 0                 | 0                | 0                | 0                | 0                 | 0                | 0                 | 0                | 0                   | 0                | 0                                | 0                 | 0               | 0                              | 0          | 0                                |
| 01 4      | Uluslararası Ticaret ve Muamelelerden Alınan Vergiler                 | 0                        | 0                 | 0                | 0                | 0                 | 0                | 0                | 0                | 0                 | 0                | 0                 | 0                | 0                   | 0                | 0                                | 0                 | 0               | 0                              | 0          | 0                                |
| 01 5      | Damga Vergisi   | 0                        | 0                 | 0                | 0                | 0                 | 0                | 0                | 0                | 0                 | 0                | 0                 | 0                | 0                   | 0                | 0                                | 0                 | 0               | 0                              | 0          | 0                                |
| 01 6      | Harçlar   | 0                        | 0                 | 0                | 0                | 0                 | 0                | 0                | 0                | 0                 | 0                | 0                 | 0                | 0                   | 0                | 0                                | 0                 | 0               | 0                              | 0          | 0                                |
| 01 9      | Başka Yerde Sınıflandırılmayan Vergiler                               | 0                        | 0                 | 0                | 0                | 0                 | 0                | 0                | 0                | 0                 | 0                | 0                 | 0                | 0                   | 0                | 0                                | 0                 | 0               | 0                              | 0          | 0                                |
| <b>02</b> | <b>Sosyal Güvenlik Gelirleri</b>                                      | <b>0</b>                 | <b>0</b>          | <b>0</b>         | <b>0</b>         | <b>0</b>          | <b>0</b>         | <b>0</b>         | <b>0</b>         | <b>0</b>          | <b>0</b>         | <b>0</b>          | <b>0</b>         | <b>0</b>            | <b>0</b>         | <b>0</b>                         | <b>0</b>          | <b>0</b>        | <b>0</b>                       | <b>0</b>   | <b>0</b>                         |
| 02 1      | Genel Bütçeli İdarelerden   | 0                        | 0                 | 0                | 0                | 0                 | 0                | 0                | 0                | 0                 | 0                | 0                 | 0                | 0                   | 0                | 0                                | 0                 | 0               | 0                              | 0          | 0                                |
| 02 2      | Özel Bütçeli İdarelerden  | 0                        | 0                 | 0                | 0                | 0                 | 0                | 0                | 0                | 0                 | 0                | 0                 | 0                | 0                   | 0                | 0                                | 0                 | 0               | 0                              | 0          | 0                                |
| 02 3      | Düzenleyici ve Denetleyici Kurumlardan                                | 0                        | 0                 | 0                | 0                | 0                 | 0                | 0                | 0                | 0                 | 0                | 0                 | 0                | 0                   | 0                | 0                                | 0                 | 0               | 0                              | 0          | 0                                |
| 02 4      | Sosyal Güvenlik Kurumlarından   | 0                        | 0                 | 0                | 0                | 0                 | 0                | 0                | 0                | 0                 | 0                | 0                 | 0                | 0                   | 0                | 0                                | 0                 | 0               | 0                              | 0          | 0                                |
| 02 5      | Mahalli İdarelerden   | 0                        | 0                 | 0                | 0                | 0                 | 0                | 0                | 0                | 0                 | 0                | 0                 | 0                | 0                   | 0                | 0                                | 0                 | 0               | 0                              | 0          | 0                                |
| 02 6      | Diğer İşverenlerden   | 0                        | 0                 | 0                | 0                | 0                 | 0                | 0                | 0                | 0                 | 0                | 0                 | 0                | 0                   | 0                | 0                                | 0                 | 0               | 0                              | 0          | 0                                |
| 02 7      | Çalışanlardan   | 0                        | 0                 | 0                | 0                | 0                 | 0                | 0                | 0                | 0                 | 0                | 0                 | 0                | 0                   | 0                | 0                                | 0                 | 0               | 0                              | 0          | 0                                |
| 02 8      | Kendi işine sahip olanlardan veya çalışmayanlardan                    | 0                        | 0                 | 0                | 0                | 0                 | 0                | 0                | 0                | 0                 | 0                | 0                 | 0                | 0                   | 0                | 0                                | 0                 | 0               | 0                              | 0          | 0                                |
| 02 9      | Ayrıntı yapılmayan diğer sosyal güvenlik payları                      | 0                        | 0                 | 0                | 0                | 0                 | 0                | 0                | 0                | 0                 | 0                | 0                 | 0                | 0                   | 0                | 0                                | 0                 | 0               | 0                              | 0          | 0                                |
| <b>03</b> | <b>Teşebbüs ve Mülkiyet Gelirleri</b>                                 | <b>3.899.447</b>         | <b>2.639.000</b>  | <b>37.099</b>    | <b>20.439</b>    | <b>846.737</b>    | <b>1.480.057</b> | <b>52.620</b>    | <b>70.128</b>    | <b>672.475</b>    | <b>209.649</b>   | <b>15.828</b>     | <b>29.754</b>    | <b>123.132</b>      | <b>33.490</b>    | <b>1.747.891</b>                 | <b>1.843.519</b>  | <b>5</b>        | <b>45</b>                      | <b>70</b>  | <b>3.922.500</b>                 |
| 03 1      | Mal ve Hizmet Satış Gelirleri   | 3.819.708                | 2.639.000         | 35.041           | 19.029           | 837.733           | 1.478.916        | 51.322           | 63.306           | 670.045           | 190.030          | 15.093            | 26.813           | 111.218             | 31.500           | 1.720.450                        | 1.809.594         | 5               | 45                             | 69         | 3.854.000                        |
| 03 2      | Malların kullanma veya faaliyette bulunma izni gelirleri              | 0                        | 0                 | 0                | 0                | 0                 | 0                | 0                | 0                | 0                 | 0                | 0                 | 0                | 0                   | 0                | 0                                | 0                 | 0               | 0                              | 0          | 0                                |
| 03 3      | KİT ve Kamu Bankaları Gelirleri                                       | 0                        | 0                 | 0                | 0                | 0                 | 0                | 0                | 0                | 0                 | 0                | 0                 | 0                | 0                   | 0                | 0                                | 0                 | 0               | 0                              | 0          | 0                                |
| 03 4      | Kurumlar Hasılatı   | 0                        | 0                 | 0                | 0                | 0                 | 0                | 0                | 0                | 0                 | 0                | 0                 | 0                | 0                   | 0                | 0                                | 0                 | 0               | 0                              | 0          | 0                                |
| 03 5      | Kurumlar Karları  | 17.477                   | 0                 | 2.059            | 1.410            | 1.004             | 191              | 431              | 800              | 2.430             | 1.336            | 735               | 1.912            | 266                 | 1.990            | 6.924                            | 7.639             | 10              | 40                             | 0          | 8.500                            |
| 03 6      | Kira Gelirleri  | 62.262                   | 0                 | 0                | 8.000            | 950               | 868              | 6.023            | 0                | 18.284            | 0                | 1.030             | 11.649           | 0                   | 20.517           | 26.286                           | 0                 | 28              | 33                             | 0          | 60.000                           |
| 03 9      | Diğer Teşebbüs ve Mülkiyet Gelirleri                                  | 0                        | 0                 | 0                | 0                | 0                 | 0                | 0                | 0                | 0                 | 0                | 0                 | 0                | 0                   | 0                | 0                                | 0                 | 0               | 0                              | 0          | 0                                |
| <b>04</b> | <b>Alınan Bağış ve Yardımlar ile Özel Gelirler</b>                    | <b>63.663.918</b>        | <b>60.119.000</b> | <b>3.539.008</b> | <b>6.250.000</b> | <b>4.350.000</b>  | <b>6.250.000</b> | <b>4.435.259</b> | <b>1.858.048</b> | <b>6.350.000</b>  | <b>6.050.000</b> | <b>5.850.000</b>  | <b>4.605.682</b> | <b>4.450.000</b>    | <b>6.151.213</b> | <b>28.974.267</b>                | <b>31.164.943</b> | <b>8</b>        | <b>46</b>                      | <b>52</b>  | <b>60.382.390</b>                |
| 04 1      | Yurt Dışından Alınan Bağış ve Yardımlar                               | 0                        | 0                 | 0                | 0                | 0                 | 0                | 0                | 0                | 0                 | 0                | 0                 | 0                | 0                   | 0                | 0                                | 0                 | 0               | 0                              | 0          | 0                                |
| 04 2      | Merkezi Yönetim Bütçesine Dahil İdarelerden Alınan Bağış ve Yardımlar | 63.429.008               | 60.119.000        | 3.539.008        | 6.250.000        | 4.350.000         | 6.250.000        | 4.350.000        | 1.801.872        | 6.350.000         | 5.900.000        | 5.850.000         | 4.600.000        | 4.450.000           | 6.100.000        | 28.889.008                       | 30.901.872        | 7               | 46                             | 51         | 60.119.000                       |
| 04 3      | Diğer İdarelerden Alınan Bağış ve Yardımlar                           | 0                        | 0                 | 0                | 0                | 0                 | 0                | 0                | 0                | 0                 | 0                | 0                 | 5.682            | 0                   | 0                | 0                                | 5.682             | 0               | 0                              | 0          | 6.000                            |
| 04 4      | Kurumlardan ve Kişilerden Alınan Yardım ve Bağışlar                   | 0                        | 0                 | 0                | 0                | 0                 | 0                | 0                | 0                | 0                 | 150.000          | 0                 | 0                | 0                   | 0                | 150.000                          | 0                 | 0               | 0                              | 0          | 150.000                          |
| 04 5      | Proje Yardımları  | 234.910                  | 0                 | 0                | 0                | 0                 | 0                | 85.259           | 56.176           | 0                 | 0                | 0                 | 0                | 0                   | 51.213           | 85.259                           | 107.388           | 26              | 36                             | 0          | 107.390                          |
| 04 6      | Özel Gelirler   | 0                        | 0                 | 0                | 0                | 0                 | 0                | 0                | 0                | 0                 | 0                | 0                 | 0                | 0                   | 0                | 0                                | 0                 | 0               | 0                              | 0          | 0                                |
| <b>05</b> | <b>Diğer Gelirler</b>   | <b>1.307.845</b>         | <b>873.000</b>    | <b>4.247</b>     | <b>32.308</b>    | <b>2.557</b>      | <b>40.728</b>    | <b>474.780</b>   | <b>100.432</b>   | <b>73.026</b>     | <b>122.357</b>   | <b>9.315</b>      | <b>681.996</b>   | <b>1.897</b>        | <b>145.339</b>   | <b>565.622</b>                   | <b>1.123.157</b>  | <b>99</b>       | <b>43</b>                      | <b>129</b> | <b>1.764.787</b>                 |
| 05 1      | Faiz Gelirleri  | 123.427                  | 0                 | 9                | 27.206           | 10                | 27.991           | 7                | 64.058           | 108               | 44.351           | 9                 | 58.754           | 11                  | 74.113           | 155                              | 296.474           | 191.681         | 0                              | 0          | 400.210                          |
| 05 2      | Kişİ ve Kurumlardan Alınan Paylar                                     | 0                        | 0                 | 0                | 0                | 0                 | 0                | 0                | 0                | 0                 | 0                | 0                 | 0                | 0                   | 0                | 0                                | 0                 | 0               | 0                              | 0          | 0                                |
| 05 3      | Para Cezaları   | 77.052                   | 0                 | 0                | 398              | 561               | 6.511            | 573              | 369              | 66.986            | 345              | 5.816             | 60.921           | 916                 | 378              | 74.852                           | 68.921            | -8              | 97                             | 0          | 68.921                           |
| 05 9      | Diğer Çeşitli Gelirler  | 1.107.166                | 873.000           | 4.238            | 4.703            | 1.986             | 6.224            | 474.199          | 36.005           | 5.933             | 77.661           | 3.490             | 562.321          | 770                 | 70.848           | 490.616                          | 757.762           | 54              | 44                             | 87         | 1.295.656                        |
| <b>06</b> | <b>Sermaye Gelirleri</b>  | <b>600</b>               | <b>0</b>          | <b>0</b>         | <b>0</b>         | <b>0</b>          | <b>350</b>       | <b>0</b>         | <b>0</b>         | <b>0</b>          | <b>0</b>         | <b>0</b>          | <b>0</b>         | <b>0</b>            | <b>0</b>         | <b>0</b>                         | <b>350</b>        | <b>0</b>        | <b>0</b>                       | <b>0</b>   | <b>350</b>                       |
| 06 1      | Taşınmaz Satış Gelirleri  | 0                        | 0                 | 0                | 0                | 0                 | 0                | 0                | 0                | 0                 | 0                | 0                 | 0                | 0                   | 0                | 0                                | 0                 | 0               | 0                              | 0          | 0                                |
| 06 2      | Taşınır Satış Gelirleri   | 600                      | 0                 | 0                | 0                | 0                 | 350              | 0                | 0                | 0                 | 0                | 0                 | 0                | 0                   | 0                | 0                                | 350               | 0               | 0                              | 0          | 350                              |
| 06 3      | Menkul Kıymet ve Varlık Satış Gelirleri                               | 0                        | 0                 | 0                | 0                | 0                 | 0                | 0                | 0                | 0                 | 0                | 0                 | 0                | 0                   | 0                | 0                                | 0                 | 0               | 0                              | 0          | 0                                |
| 06 9      | Diğer Sermaye Satış Gelirleri   | 0                        | 0                 | 0                | 0                | 0                 | 0                | 0                | 0                | 0                 | 0                | 0                 | 0                | 0                   | 0                | 0                                | 0                 | 0               | 0                              | 0          | 0                                |
| <b>08</b> | <b>Alacaklardan Tahsilat</b>  | <b>0</b>                 | <b>0</b>          | <b>0</b>         | <b>0</b>         | <b>0</b>          | <b>0</b>         | <b>0</b>         | <b>0</b>         | <b>0</b>          | <b>0</b>         | <b>0</b>          | <b>0</b>         | <b>0</b>            | <b>0</b>         | <b>0</b>                         | <b>0</b>          | <b>0</b>        | <b>0</b>                       | <b>0</b>   | <b>0</b>                         |
| 08 1      | Yurtiçi Alacaklardan Tahsilat   | 0                        | 0                 | 0                | 0                | 0                 | 0                | 0                | 0                | 0                 | 0                | 0                 | 0                | 0                   | 0                | 0                                | 0                 | 0               | 0                              | 0          | 0                                |
| 08 2      | Yurtdışı Alacaklardan Tahsilat  | 0                        | 0                 | 0                | 0                | 0                 | 0                | 0                | 0                | 0                 | 0                | 0                 | 0                | 0                   | 0                | 0                                | 0                 | 0               | 0                              | 0          | 0                                |
| <b>09</b> | <b>Red ve İadeler (-)</b>   | <b>0</b>                 | <b>0</b>          | <b>0</b>         | <b>0</b>         | <b>0</b>          | <b>0</b>         | <b>0</b>         | <b>0</b>         | <b>0</b>          | <b>0</b>         | <b>0</b>          | <b>0</b>         | <b>0</b>            | <b>0</b>         | <b>0</b>                         | <b>0</b>          | <b>0</b>        | <b>0</b>                       | <b>0</b>   | <b>0</b>                         |
| 09 1      | Vergi Gelirleri   | 0                        | 0                 | 0                | 0                | 0                 | 0                | 0                | 0                | 0                 | 0                | 0                 | 0                | 0                   | 0                | 0                                | 0                 | 0               | 0                              | 0          | 0                                |
| 09 2      | Sosyal Güvenlik Gelirleri   | 0                        | 0                 | 0                | 0                | 0                 | 0                | 0                | 0                | 0                 | 0                | 0                 | 0                | 0                   | 0                | 0                                | 0                 | 0               | 0                              | 0          | 0                                |
| 09 3      | Teşebbüs ve Mülkiyet Gelirleri  | 0                        | 0                 | 0                | 0                | 0                 | 0                | 0                | 0                | 0                 | 0                | 0                 | 0                | 0                   | 0                | 0                                | 0                 | 0               | 0                              | 0          | 0                                |
| 09 4      | Alınan Bağış ve Yardımlar ile Özel Gelirler                           | 0                        | 0                 | 0                | 0                | 0                 | 0                | 0                | 0                | 0                 | 0                | 0                 | 0                | 0                   | 0                | 0                                | 0                 | 0               | 0                              | 0          | 0                                |
| 09 5      | Diğer Gelirler  | 0                        | 0                 | 0                | 0                | 0                 | 0                | 0                | 0                | 0                 | 0                | 0                 | 0                | 0                   | 0                | 0                                | 0                 | 0               | 0                              | 0          | 0                                |
| 09 6      | Sermaye Gelirleri   | 0                        | 0                 | 0                | 0                | 0                 | 0                | 0                | 0                | 0                 | 0                | 0                 | 0                | 0                   | 0                | 0                                | 0                 | 0               | 0                              | 0          | 0                                |