



OSMANIYE KORKUT ATA ÜNİVERSİTESİ



2016

YILI KURUMSAL

MALİ DURUM ve BEKLENTİLER

RAPORU

SUNUŞ

Osmaniye Korkut Ata Üniversitesi, ülkemizin temel değerlerine duyarlı, özgüven sahibi, sürekli gelişimi hedefleyen liderlik ruhuna sahip nitelikli insan kaynağı yetiştirmeyi görev edinerek, akademik ve idari personelin memnuniyet düzeyini artırarak, eğitim öğretim, bilimsel araştırma, yayım ve danışmanlık hizmetleriyle bulunduğu şehrin, bölgenin ve ülkenin değer yaratma gücünü artırmayı amaç edinmiştir.

Osmaniye Korkut Ata Üniversitesi, kısa sürede öğrencilerin ve akademisyenlerin çağdaş ortamlarda eğitim öğretim faaliyetlerini sürdürebilecekleri modern mekânlar hazırlayarak, öğrencilerin hayalini süsleyen bir yerleşkeye sahip olmuştur.

Osmaniye Korkut Ata Üniversitesi, mesleki alanda verdiği eğitim, çağın ihtiyaçlarına uygun programlar ve bölümler, genç ve dinamik akademisyen kadrosu, aidiyet duygusunu özümsemiş idari kadrosu ve öğrencilere sağlanan olanaklarla tercih edilen bir Üniversite olarak bölgenin parlayan yıldızı olmuştur.

Osmaniye Korkut Ata Üniversitesi, 2016 yılı yatırım programında yer alan, 13.730 m² İktisadi ve İdari Birimler Fakültesi Binası İnşaatını tamamlamış, öğrencilerin hizmetine açmıştır. 2016 yılı devam eden yatırım projeleri içerisinde yer alan 3.200 m² Enstitüler Binası İnşaatı ile 3.580 m² Sosyal Tesisler Binası İnşaatının 2016 yılı içerisinde tamamlanıp, hizmete açılması planlanmaktadır. 7.750 m² İlahiyat Fakültesi Binası ve 8.000 m² Kadırlı Uygulamalı Bilimler Yüksekokulu binalarının inşaat çalışmaları başlatılmıştır. Bahçe Meslek Yüksekokulu Binası için Projelendirme çalışmaları devam etmekte olup, altyapı geliştirme projelerimizin, Kalkınma Bakanlığı plan ve programlarına uygun olarak bitirilmesi hedeflenmektedir.

Osmaniye Korkut Ata Üniversitesi kurulduğu yıldan bu yana, Osmaniye'nin ve bölgenin ekonomik anlamda gelişimi için yürütmekte olduğu üniversite-sanayi işbirliğinin daha da geliştirilmesi, Osmaniye'nin marka kent olabilmesi için gayret gösterilmesi, arkeolojik değerlerin ortaya çıkartılması, Osmaniye ilinin kültürel ve turizm potansiyelinin daha iyi değerlendirilmesi ve bu kapsamda Osmaniye'nin doğa sporları potansiyelinden yararlanılması, Osmaniye'nin yakın ve eskiçağ tarihinin ciddi bir biçimde araştırılarak, yazılı eserlere dönüştürülmesi, yatırımcılara yol gösterecek akademik inceleme ve araştırmaların teşvik edilmesi, bölgenin yazılı ve sözlü kültürünün daha sistematik biçimde derlenmesi, güneş enerjisi potansiyelinden daha etkin biçimde yararlanılması için çalışmalar yapmaya devam etmektedir.

Osmaniye Korkut Ata Üniversitesi hizmetlerinin yürütülmesinde ve bütçe uygulamalarında saydamlığın, hesap verilebilirliğin artırılması ile kamuoyunun Üniversitemiz üzerindeki genel denetim ve gözetim fonksiyonunun gereği şekilde gerçekleşmesi amacıyla, Maliye Bakanlığınca vize edilen ayrıntılı harcama programı çerçevesinde kullanılan ödenekler ile gelirlere ilişkin ilk altı aylık uygulama sonuçları, ikinci altı aya ilişkin beklenti ve hedefler ile faaliyetlerimizi kapsayan 2016 Yılı Kurumsal Mali Durum ve Beklentiler Raporumuz hazırlanmıştır.

Kamuoyuna saygıyla duyurulur.

Prof. Dr.Orhan BÜYÜKALACA

Rektör

Strateji Geliştirme Daire Başkanlığı

2016 YILI KURUMSAL MALİ DURUM VE BEKLENTİLER RAPORU

İÇİNDEKİLER

1. 2016 YILI OCAK-HAZİRAN DÖNEMİ BÜTÇE UYGULAMA SONUÇLARI	7
1.1 BÜTÇE GİDERLERİ.....	8
1.1.1 PERSONEL GİDERLERİ	9
1.1.2 SOSYAL GÜVENLİK KURUMLARINA DEVLET PRİMİ GİDERLERİ	9
1.1.3 MAL VE HİZMET ALIM GİDERLERİ	10
1.1.4 FAİZ GİDERLERİ	10
1.1.5 CARİ TRANSFERLER.....	10
1.1.6 SERMAYE GİDERLERİ	11
1.1.7 SERMAYE TRANSFERLERİ.....	11
1.1.8 BORÇ VERME	11
1.1.9 YEDEK ÖDENEKLER.....	11
1.1.10 BÜTÇE DIŞI KAYNAKLAR	11
1.2 BÜTÇE GELİRLERİ.....	22
1.2.1 TEŞEBBÜS VE MÜLKİYET GELİRLERİ.....	24
1.2.2 ALINAN BAĞIŞ VE YARDIMLAR İLE ÖZEL GELİRLER	24
1.2.3 DİĞER GELİRLER.....	25
1.2.4 SERMAYE GELİRLERİ	25
1.2.5 RED VE İADELER.....	25
1.3 FİNANSMAN.....	25
II- OCAK-HAZİRAN 2016 DÖNEMİNDE YÜRÜTÜLEN FAALİYETLER	25
2.1 EĞİTİM-YÜKSEKÖĞRETİM SEKTÖRÜ.....	28
2.1.1 ÇEŞİTLİ ÜNİTELERİN ETÜD PROJESİ.....	28
2.1.2 KAMPÜS ALTYAPISI PROJESİ.....	29
2.1.3 DERSLİK VE MERKEZİ BİRİMLER PROJESİ	30
2.1.4 LOJMAN VE SOSYAL TESİS PROJESİ	31
2.1.5 MUHTELİF İŞLER PROJESİ.....	32
2.1.6 BEDEN EĞİTİMİ VE SPOR SEKTÖRÜ	33
2.1.7 DKH SOSYAL-TEKNOLOJİK ARAŞTIRMA SEKTÖRÜ	33
2.1.8 KAMULAŞTIRMA GİDERLERİ.....	34
III. TEMMUZ-ARALIK 2016 DÖNEMİNE İLİŞKİN BEKLENTİLER VE HEDEFLER	34
3.1 BÜTÇE GİDERLERİ.....	34
3.1.1 PERSONEL GİDERLERİ	34
3.1.2 SOSYAL GÜVENLİK KURUMLARINA DEVLET PRİMİ GİDERLERİ	34
3.1.3 MAL VE HİZMET ALIM GİDERLERİ	34
3.1.4 CARİ TRANSFERLER.....	34
3.1.5 SERMAYE GİDERLERİ	35
3.2 BÜTÇE GELİRLERİ.....	35
3.2.1 TEŞEBBÜS VE MÜLKİYET GELİRLERİ.....	35
3.2.2 ALINAN BAĞIŞ VE YARDIMLAR İLE ÖZEL GELİRLER	35
3.2.3 DİĞER GELİRLER.....	35
3.2.4 SERMAYE GELİRLERİ	36
3.2.5 RED VE İADELER.....	36
3.3 FİNANSMAN.....	36
IV- TEMMUZ-ARALIK 2016 DÖNEMİNDE YÜRÜTÜLECEK FAALİYETLER.....	36

2016 YILI KURUMSAL MALİ DURUM VE BEKLENTİLER RAPORU

TABLOLAR

TABLO 1: 2016 YILI OCAK-HAZİRAN DÖNEMİ BÜTÇE UYGULAMA SONUÇLARI.....	7
TABLO 2: 2016 YILI OCAK-HAZİRAN DÖNEMİ BÜTÇE GİDERLERİ GERÇEKLEŞMESİ	7
TABLO 3: ERASMUS ÖĞRENCİ HAREKETLİLİĞİ.....	12
TABLO 4: FARABİ ÖĞRENCİ HAREKETLİLİĞİ	12
TABLO 5: OKÜ 2015-2016 BİLİMSEL ARAŞTIRMA PROJE ÖDENEK VE HARCAMA CETVELİ.....	12
TABLO 6: BAP PROJELERİ ÖDENEK VE HARCAMA TABLOSU	13
TABLO 7: 2016 YILI OCAK-HAZİRAN DÖNEMİ GELİR DAĞILIMI.....	23
TABLO 8: ÜNİVERSİTEMİZDE 2016 YILI İLK ALTI AYINDA DÜZENLENEN ETKİNLİKLER	26

GRAFİKLER

GRAFİK 1: 2015 VE 2016 YILLARI OCAK-HAZİRAN DÖNEMİ BÜTÇE UYGULAMA SONUÇLARI.....	7
GRAFİK 2: EKONOMİK SINIFLANDIRMAYA GÖRE 2015-2016 YILI İLK ALTI AYLIK GİDER GERÇEKLEŞMESİ	8
GRAFİK 3: 2015-2016 YILI OCAK-HAZİRAN DÖNEMİ KARŞILAŞTIRMALI BÜTÇE GİDER GERÇEKLEŞME TOPLAMI .	8
GRAFİK 4: 2015-2016 YILI OCAK-HAZİRAN DÖNEMİNE AIT KARŞILAŞTIRMALI PERSONEL GİDERLERİ	9
GRAFİK 5: 2015-2016 YILI OCAK-HAZİRAN DÖNEMİNE AIT SGK DEVLET PİRİMİ GİDERLERİ	9
GRAFİK 6: 2015-2016 YILI OCAK-HAZİRAN DÖNEMİ KARŞILAŞTIRMALI MAL VE HİZMET ALIM GİDERLERİ	10
GRAFİK 7: 2015-2016 YILI OCAK-HAZİRAN DÖNEMİNE AIT KARŞILAŞTIRMALI CARİ TRANSFERLER	10
GRAFİK 8: 2015-2016 YILI OCAK-HAZİRAN DÖNEMİNE AIT KARŞILAŞTIRMALI SERMAYE GİDERLERİ	11
GRAFİK 9: 2015-2016 YILI OCAK HAZİRAN DÖNEMİ GELİR GERÇEKLEŞME TOPLAMLARI	23
GRAFİK 10: 2015-2016 YILI OCAK HAZİRAN DÖNEMİ BÜTÇE GELİR GERÇEKLEŞME TOPLAMLARI.....	23
GRAFİK 11: KARŞILAŞTIRMALI TEŞEBBÜS VE MÜLKİYET GELİRLERİ TOPLAMLARI	24
GRAFİK 12: 2015-2016 OCAK HAZİRAN DÖNEMİ ALINAN BAĞIŞ VE YARDIMLAR İLE ÖZEL GELİRLER	24
GRAFİK 13: 2015-2016 YILLARI OCAK HAZİRAN DÖNEMİ KARŞILAŞTIRMALI DİĞER GELİRLER	25

2016 YILI KURUMSAL MALİ DURUM VE BEKLENTİLER RAPORU

1. 2016 YILI OCAK-HAZİRAN DÖNEMİ BÜTÇE UYGULAMA SONUÇLARI

2016 Yılı Merkezi Yönetim Bütçe Kanunu ile Üniversitemize 78.575.000 TL ödenek tahsis edilmiş ve Ocak-Haziran 2016 döneminde 3.533.890 TL likit ödenek kaydı yapılmış olup, toplam ödeneğimiz 82.108.890 TL'dir. Aynı döneme ait giderler toplamı ise 38.061.868 TL olup, bütçe başlangıç ödeneğine göre gerçekleşme oranı % 48'dir. 2016 Yılı Ocak-Haziran dönemi bütçe uygulama sonuçları Tablo 1'de ve Grafik 1'de gösterilmiştir.

Tablo 2: 2016 Yılı Ocak-Haziran Dönemi Bütçe Uygulama Sonuçları

2016 Yılı Bütçe Başlangıç Ödeneği	Eklene	Düşülen	2016 Yılı Ocak-Haziran Dönemi Toplam Ödenek	2016 Yılı Ocak-Haziran Dönemi Harcama	Bütçe Başlangıç Ödeneğine Göre Gerçekleşme %
78.575.000	3.533.890	0	82.108.890	38.061.868	48

Grafik 2: 2015 ve 2016 Yılları Ocak-Haziran Dönemi Bütçe Uygulama Sonuçları

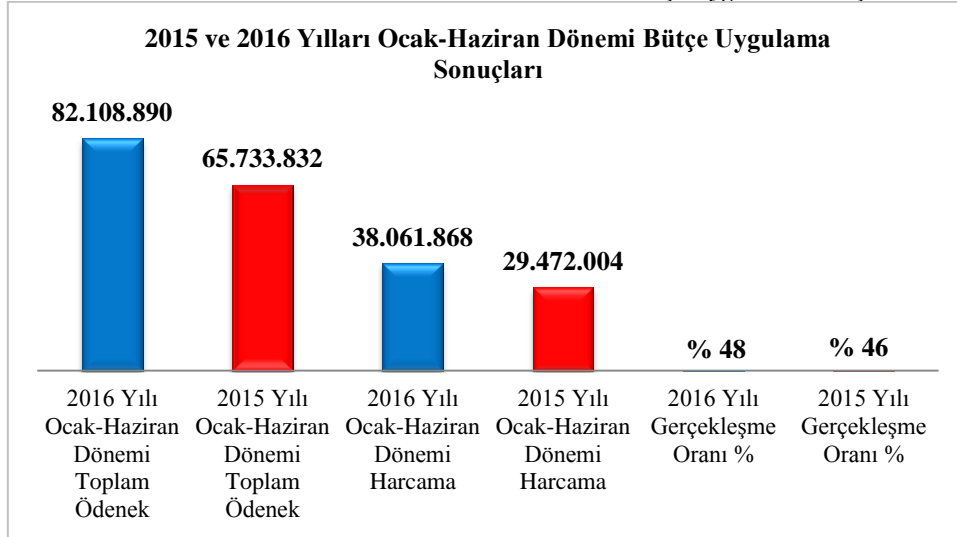

2016 Yılı Bütçe ödeneklerinin Ocak-Haziran dönemi bütçe gerçekleştirmeleri Personel Giderleri % 53, Sosyal Güvenlik Kurumuna Devlet Primi Giderleri % 54, Mal ve Hizmet Alım Giderleri % 46, Cari Transferler % 67 ve Sermaye Giderleri % 41 olmuştur. Üniversitemizin 2016 yılı Ocak-Haziran dönemine ait bütçe giderlerinin ekonomik sınıflandırmaya göre dağılımı Tablo 2'de ve Grafik 2'de gösterilmiştir.

Tablo 3: 2016 Yılı Ocak-Haziran Dönemi Bütçe Giderleri Gerçekleşmesi

01 - Personel Giderleri	18.557.148
02 - Sosyal Güvenlik Kurumlarına Devlet Primi Giderleri	2.592.275
03 - Mal ve Hizmet Alım Giderleri	4.979.315
05 - Cari Transferler	948.408
06 - Sermaye Giderleri	10.984.723
07 - Sermaye Transferleri	0
Toplam	38.061.868

2016 YILI KURUMSAL MALİ DURUM VE BEKLENTİLER RAPORU

Grafik 3: Ekonomik Sınıflandırmaya Göre 2015-2016 Yılı İlk Altı Aylık Gider Gerçekleşmesi

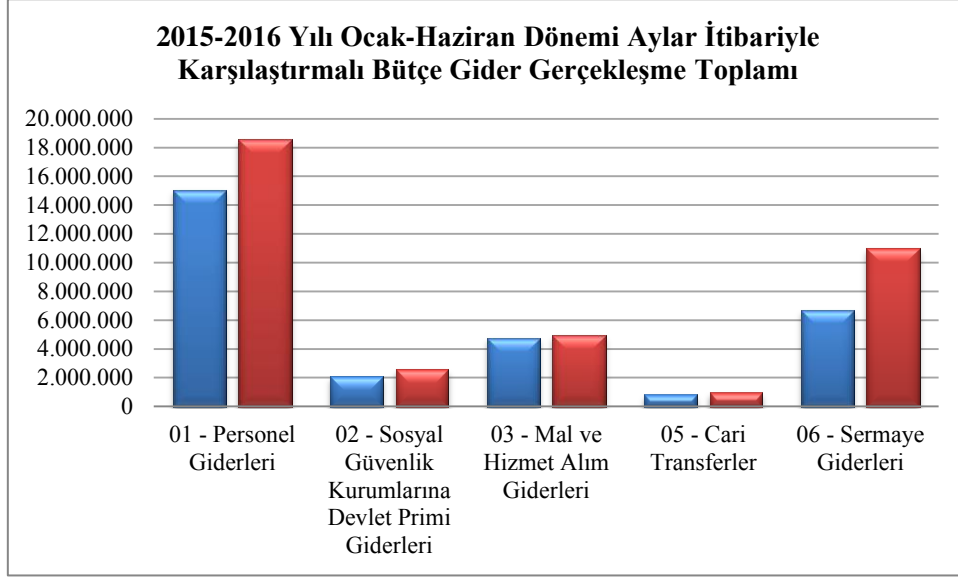

1.1 BÜTÇE GİDERLERİ

2015 yılının ilk altı ayında 29.472.004 TL gider gerçekleşmişken; 2016 yılının ilk altı ayında 38.061.868 TL gider gerçekleşmiş ve % 29 oranında bir artış olmuştur. Bütçe giderleri gerçekleşmesi 2015 yılının ilk altı ayında % 43 olurken, 2016 yılının ilk altı ayında ise % 48 olarak gerçekleşmiş ve Grafik 3’de gösterilmiştir.

Grafik 4: 2015-2016 Yılı Ocak-Haziran Dönemi Karşılaştırmalı Bütçe Gider Gerçekleşme Toplamı

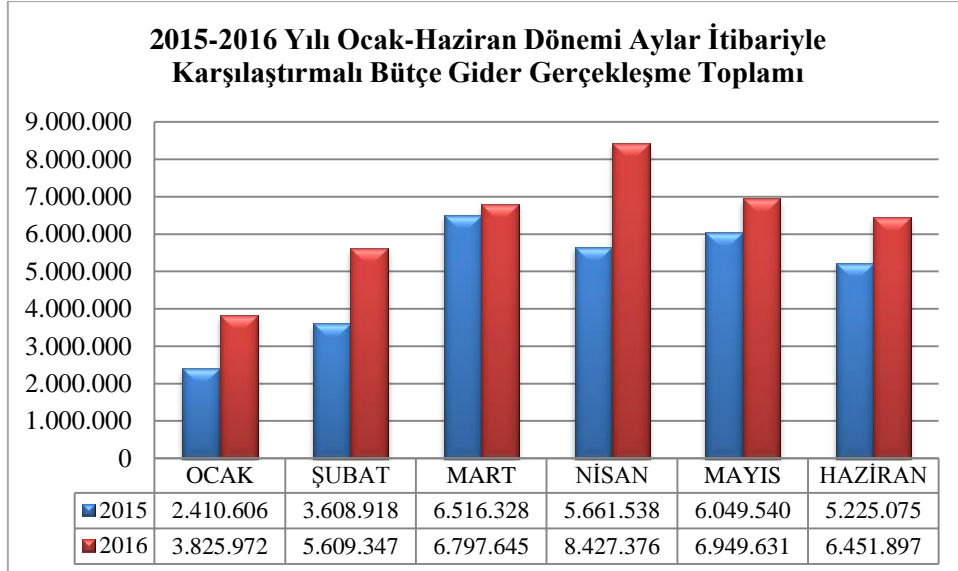

2016 YILI KURUMSAL MALİ DURUM VE BEKLENTİLER RAPORU

1.1.1 PERSONEL GİDERLERİ

2015 yılının ilk altı ayında 15.063.789 TL gider gerçekleşmişken; 2016 yılının ilk altı ayında 18.557.148 TL gider gerçekleşmiş ve % 23 oranında bir artış olmuştur. Bu tertibe ilişkin gider gerçekleşme oranı 2015 yılının ilk altı ayında % 51 iken, 2016 yılının ilk altı ayında % 53 olmuş ve Grafik 4’de gösterilmiştir.

Grafik 5: 2015-2016 Yılı Ocak-Haziran Dönemine Ait Karşılaştırmalı Personel Giderleri

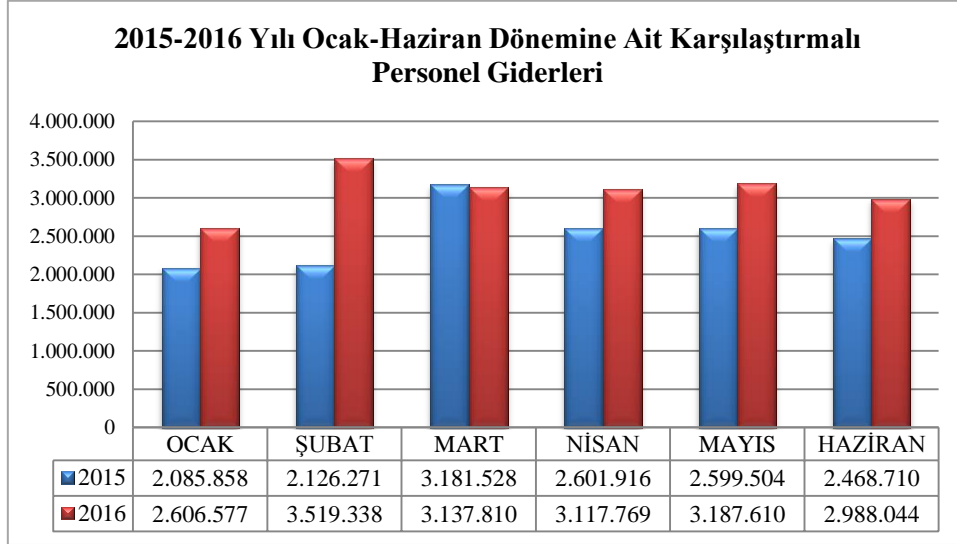

1.1.2 SOSYAL GÜVENLİK KURUMLARINA DEVLET PRİMİ GİDERLERİ

2015 yılının ilk altı ayında 2.085.227 TL gider gerçekleşmişken; 2016 yılının ilk altı ayında 2.592.275 TL gider gerçekleşmiş ve % 24 oranında bir artış olmuştur. Bu tertibe ilişkin gider gerçekleşme oranı 2015 yılının ilk altı ayında % 50 iken, 2016 yılının ilk altı ayında % 54 olmuş ve Grafik 5’de gösterilmiştir.

Grafik 6: 2015-2016 Yılı Ocak-Haziran Dönemine Ait SGK Devlet Primi Giderleri

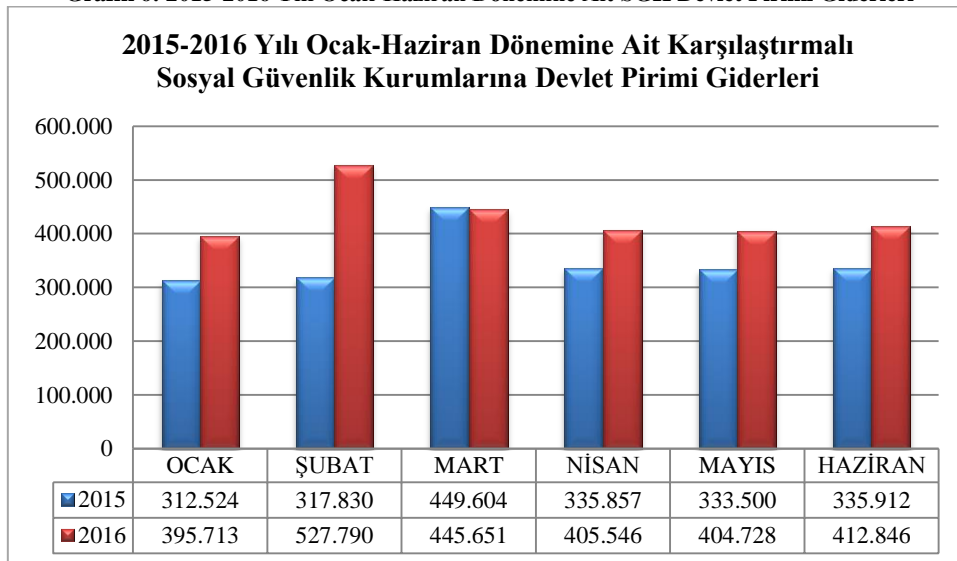

2016 YILI KURUMSAL MALİ DURUM VE BEKLENTİLER RAPORU

1.1.3 MAL VE HİZMET ALIM GİDERLERİ

2015 yılının ilk altı ayında 4.772.700 TL gider gerçekleşmişken; 2016 yılının ilk altı ayında 4.979.315 TL gider gerçekleşmiş ve % 4 oranında bir artış olmuştur. Bu tertibe ilişkin gider gerçekleşme oranı 2015 yılının ilk altı ayında % 44 iken, 2016 yılının ilk altı ayında % 46 olmuş ve Grafik 6'de gösterilmiştir.

Grafik 7: 2015-2016 Yılı Ocak-Haziran Dönemine Ait Karşılaştırmalı Mal ve Hizmet Alım Giderleri

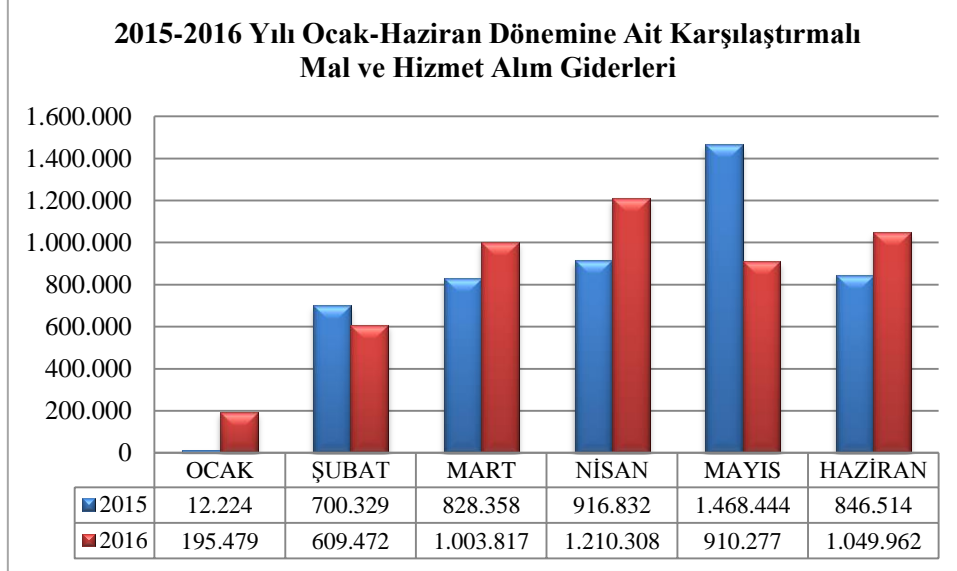

1.1.4 FAİZ GİDERLERİ

2015 ve 2016 yılının ilk altı ayında herhangi bir gider gerçekleşmemiştir.

1.1.5 CARİ TRANSFERLER

2015 yılının ilk altı ayında 826.349 TL gider gerçekleşmişken; 2016 yılının ilk altı ayında 948.408 TL gider gerçekleşmiş ve % 15 oranında bir artış olmuştur. Bu tertibe ilişkin gider gerçekleşme oranı 2015 yılının ilk altı ayında % 75 iken, 2016 yılının ilk altı ayında % 67 olmuş ve Grafik 7'de gösterilmiştir.

Grafik 8: 2015-2016 Yılı Ocak-Haziran Dönemine Ait Karşılaştırmalı Cari Transferler

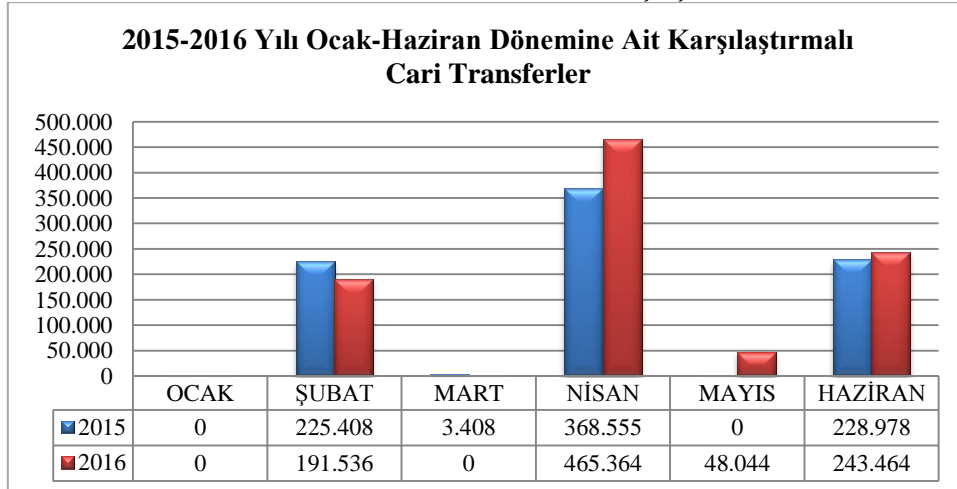

2016 YILI KURUMSAL MALİ DURUM VE BEKLENTİLER RAPORU

1.1.6 SERMAYE GİDERLERİ

2015 yılının ilk altı ayında 6.723.939 TL gider gerçekleşmişken; 2016 yılının ilk altı ayında 10.984.723 TL gider gerçekleşmiş ve % 63 oranında bir artış olmuştur. Bu tertibe ilişkin gider gerçekleşme oranı 2015 yılının ilk altı ayında % 29 iken, 2016 yılının ilk altı ayında % 41 olmuş ve Grafik 8’de gösterilmiştir.

Grafik 9: 2015-2016 Yılı Ocak-Haziran Dönemine Ait Karşılaştırmalı Sermaye Giderleri

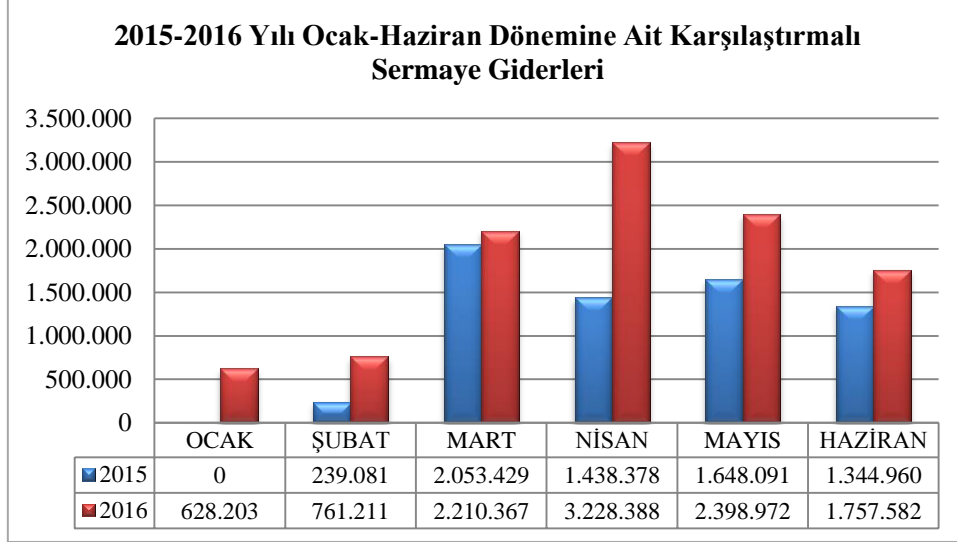

1.1.7 SERMAYE TRANSFERLERİ

2015 ve 2016 yılının ilk altı ayında herhangi bir gider gerçekleşmemiştir.

1.1.8 BORÇ VERME

2015 ve 2016 yılının ilk altı ayında herhangi bir gider gerçekleşmemiştir.

1.1.9 YEDEK ÖDENEKLER

2015 ve 2016 yılının ilk altı ayında herhangi bir gider gerçekleşmemiştir.

1.1.10 BÜTÇE DIŞI KAYNAKLAR

Tübitak Projeleri

Üniversitemiz Türkiye Bilimsel ve Teknolojik Araştırma Kurumunca projeleri desteklenen öğretim elemanlarımızın 8 adet projesi için; 2015 yılından 157.530,42 TL ödenek devretmiş, 2016 yılı içinde projeler kapsamında 448.328,00 TL ödenek tahsisi yapılmış olup, 2016 yılında 605.858,42 TL toplam ödenek tutarından 327.112,75 TL’lik kısmı ilk altı aylık dönemde harcanmış ve ikinci altı ayda kullanılmak üzere 278.745,67 TL ödenek devretmiştir. TÜBİTAK projelerinden satın alınan laboratuvar malzemeleri, makine ve teçhizatlar öğrencilerimize verilecek kaliteli eğitime büyük katkı sağlayacaktır.

AB Projeleri

AB projeleri kapsamında 2015 yılında toplam 229.898 TL hibe ve destek sağlanmış, 2016 yılının ilk altı ayında 140.901,51 TL gider gerçekleşmiş ve 2015-2016 Dönem yılı ERASMUS Öğrenci Hareketliliği Tablo 3’de gösterilmiştir.

Strateji Geliştirme Daire Başkanlığı

2016 YILI KURUMSAL MALİ DURUM VE BEKLENTİLER RAPORU

Tablo 4: ERASMUS Öğrenci Hareketliliği

ERASMUS KAPSAMINDA ÖĞRENCİ HAREKETLİLİĞİ (DÖNEM YILI 2015-2016)									
Gelen Öğrenci	Giden Öğrenci	Toplam	Anlaşma Yapılan Ülke Sayısı	Üniversite Sayısı	Gelen Personel	Giden Personel	Hibe Miktarı	Kullanılan Hibe	Kalan Hibe
0	32	32	5	10	1	14	96.700 AVRO	59.791 AVRO	36.909,71 AVRO

SAN-TEZ Projeleri

2015 ve 2016 yılının ilk altı ayında gider gerçekleşmemiştir.

FARABİ Değişim Programı

Farabi projeleri kapsamında 2015-2016 yılında toplam 11.200,00 TL hibe ve destek sağlanmış, 2016 yılının ilk altı ayında 10.779,00 TL gider gerçekleşmiş ve 2015-2016 Dönem yılı FARABİ Öğrenci Hareketliliği Tablo 4’de gösterilmiştir.

Tablo 5: FARABİ Öğrenci Hareketliliği

FARABİ KAPSAMINDA ÖĞRENCİ HAREKETLİLİĞİ (DÖNEM YILI 2015-2016)						
Gelen Öğrenci	Giden Öğrenci	Toplam	Anlaşma Yapılan Üniversite Sayısı	Hibe Miktarı (TL)	Kullanılan Hibe (TL)	Kalan Hibe (TL)
3	9	12	25	11,200	10.779	421

Bilimsel Araştırma Projeleri

Bilimsel Araştırma Projeleri kapsamında 2015-2016 yılında toplam 1.790.313,91 TL Proje desteği verilmiş, 2015 - 2016 yılında 1.388.456,38 TL gider gerçekleşmiş olup, 2015-2016 Yılı Bilimsel Araştırma Proje Ödenek ve Harcama Cetveli Tablo 5 ve Tablo 6’de gösterilmiştir.

Tablo 6: OKÜ 2015-2016 Bilimsel Araştırma Proje Ödenek ve Harcama Cetveli

PROJELER	PROJE SAYISI	ÖDENEĞİ	HARCANAN	KALAN
Araştırma Altyapı Projesi (PT1)	12	1.505.502,91	1.216.138,24	289364,67
Lisansüstü Tez Projesi (PT3)	41	131.341,00	70.028,70	61.312,30
Bireysel Araştırma Projesi (PT2)	12	101.970,00	63.295,41	38.674,59
Bilimsel Yayınları Teşvik Desteği (PT5)	30	51.500,00	38.994,03	12.505,97
Sanayi İşbirliği Projeleri (PT4)	0	0	0	0
GENEL TOPLAM	95	1.790.313,91	1.388.456,38	401.857,53

2016 YILI KURUMSAL MALİ DURUM VE BEKLENTİLER RAPORU

Tablo 7: BAP Projeleri Ödenek ve Harcama Tablosu

SIRA NO	PROJE NO	PROJE YÖNETİCİSİ	FAKÜLTESİ	KONUSU	BAŞLAMA TARİHİ	PROJE ÖDENEĞİ (TL)	2015-2016 HARCAMA (TL)	KALAN (TL)
1	OKÜBAP-2015-PT1-001	Yrd. Doç. Dr. Selin KALKAN	KADIRLI UYGULAMALI BİLİMLER Y.O.GIDA TEKNOJİLERİ BÖLÜMÜ	Kadirli Uygulamalı Bilimler Yüksek Okulu Gıda Teknolojisi Bölümü Öğrenci Laboratuvarları Alt Yapı Projesi	01.06.2015	160.000,00	156.344,23	3.655,77
2	OKÜBAP-2015-PT1-002	Yrd. Doç. Dr. Çağdaş AKPINAR	KADIRLI UYGULAMALI BİLİMLER Y.O.ORGANİK TARIM İŞLETMECİLİĞİ BÖLÜMÜ	Kadirli Uygulamalı Bilimler Yüksek Okulu Organik Tarım İşletmeciliği Bölümü Öğrenci Laboratuvarları Alt Yapı Projesi.	01.06.2015	61.000,00	60.702,23	297,77
3	OKÜBAP-2015-PT1-003	Prof. Dr. Elif Derya ÜBEYLİ	MÜHENDİSLİK FAKÜLTESİ ELEKTRİK ELEKTRONİK MÜHENDİSLİĞİ	Elektrik-Elektronik Mühendisliği Laboratuvarları Alt Yapı Projesi	07.06.2015	128.311,22	126.153,80	2.157,42
4	OKÜBAP-2015-PT1-004	Prof. Dr. Eyyup TEL	FEN EDEBİYAT FAKÜLTESİ FİZİK B.	Turizmin Yörüngesini Değiştiriyoruz: Oyuncak Müzesi, Planetaryum ve Gözlemevi Projesi (DOĞAKA Projesiyle Entegre Proje)	07.09.2015	112.408,75	112.408,75	00
5	OKÜBAP-2015-PT1-005	Yrd. Doç. Dr. Kemal BALIKÇI	MÜHENDİSLİK FAKÜLTESİ İNŞAAT ,MAKİNE, ENERJİ, MÜHENDİSLİĞİ ORTAK PROJESİ	İnşaat ,Makine, Enerji Mühendisliği Laboratuvarları Alt Yapı Projesi	07.09.2015	73.552,94	73.552,94	00
6	OKÜBAP-2015-PT1-006	Doç. Dr. Halil Zeki GÖK	FEN EDB. KİMYA BÖL.	Osmaniye Korkut Ata Üniversitesi Toprak, Bitki ve Sulama Suyu Analiz Laboratuvarı Alt Yapı Projesi (OKÜTAL)	07.09.2015	22.000,00	20.906,70	1.093,30
7	OKÜBAP-2015-PT1-007	Yrd. Doç. Dr. Yusuf Alper KAPLAN	MÜHENDİSLİK FAKÜLTESİ ENERJİ SİST. MÜH. BÖLÜMÜ	Enerji Sistemleri Mühendisliği Alt Yapı Projesi.	24.12.2015	65.600,00	65.589,59	10,41
8	OKÜBAP-2015-PT1-008	Yrd. Doç. Dr. Adnan BOZDOĞAN	MÜHENDİSLİK FAKÜLTESİ GIDA, KİMYA, MAKİNA MÜHENDİSLİKLERİ BÖLÜMÜ	Gıda ,Kimya, Makine Mühendisliği Bölümleri Öğrenci Laboratuvarları Al Yapı Projesi	24.12.2015	500.000,00	446.040,00	53.960,00
9	OKÜBAP-2016-PT1-001	Doç. Dr. H. Zeki GÖK	FEN EDEBİYAT FAKÜLTESİ KİMYA BÖLÜMÜ	Osmaniye Korkut Ata Üniversitesi Toprak, Bitki ve Sulama Suyu Analiz Laboratuvarı Alt Yapı Projesi (OKÜTAL) Bitki Analizleri Kısımının (Kapsam-4) Faliyete Geçirilmesine Yönelik Alt Yapı Projesi.	31.05.2016	30.540,00	3.540,00	32.000,00
10	OKÜBAP-2016-PT1-002	Yrd. Doç. Dr. Neslihan KILIÇ	KUBYO ORGANİK TARIM İŞLETMECİLİĞİ BÖLÜMÜ	Kadirli Uygulamalı Bilimler Yüksek Okulu Organik Tarım İşletmeciliği Bölümü Öğrenci Mantarhane Alt Yapı Projesi.	31.05.2016	20.990,00	00	00
11	OKÜBAP-2016-PT1-003	Doç. Dr. Güler YALÇIN	MÜHENDİSLİK FAKÜLTESİ HARİTA MÜHENDİSLİĞİ BÖLÜMÜ	Harita Mühendisliği Ölçme Laboratuvarı Alt Yapı Projesi.	10.06.2016	171.100,00	110.920	60.180

2016 YILI KURUMSAL MALİ DURUM VE BEKLENTİLER RAPORU

SIRA NO	PROJE NO	PROJE YÖNETİCİSİ	FAKÜLTESİ	KONUSU	BAŞLAMA TARİHİ	PROJE ÖDENEĞİ (TL)	2015-2016 HARCAMA (TL)	KALAN (TL)
12	OKÜBAP-2016-PT1-004	Yrd. Doç. Dr. K. Sevgi ÜNAL	SAĞLIK BİLİMLERİ YÜKSEK OKULU	Sağlık Yüksek Okulu Hemşirelik Bölümü Öğrenci Laboratuvarı Alt Yapı Projesi.	10.06.2016	160.000,00	39.890,58	120.109,42
13	OKÜBAP-2015-PT2-001	Doç. Dr. Yaşar GÖK	FEN EDEBİYAT FAKÜLTESİ KİMYA BÖLÜMÜ	Hacimli Grup İçeren Kiral Diol Bileşiğinin Katalitik Etkinliğinin İncelenmesi	29.12.2015	8.000,00	8.000,00	00
14	OKÜBAP-2015-PT2-002	Yrd. Doç. Dr. Abdullah POŞ	İLAHIYAT FAKÜLTESİ	Osmanlılar Döneminde Tarsus Medreseleri	29.12.2015	9.970,00	1583,01	8.386,99
15	OKÜBAP-2015-PT2-003	Yrd. Doç. Dr. Hasan DEMİR	MÜHENDİSLİK KİMYA MÜHENDİSLİĞİ	Kondenser Yüzey Alanının Adsorpsiyonlu Isı Pompası Performansı Üzerine Etkisi	29.12.2015	8.000,00	7.999,22	0,78
16	OKÜBAP-2015-PT2-004	Yrd. Doç. Dr. Esra TELLİ	MÜHENDİSLİK FAKÜLTESİ ENERJİ SİSTEMLERİ MÜHENDİSLİĞİ BÖLÜMÜ	Alüminyum, Germanyum, Bakır Katkılı Çinko Oksit Yarı İletken Sentezi ile Hidrojen Eldesi	29.12.2015	8.000,00	00	00
17	OKÜBAP-2015-PT2-005	Arş. Gör. Dr. Mustafa Kemal YILMAZ	FEN EDEBİYAT FAKÜLTESİ KİMYA BÖLÜMÜ	Amino-ve iminofosfin ligandlarının Pd(II) Katalizli Suzuki Eşleşme Reaksiyonlarında Kullanımlarının İncelenmesi	29.12.2015	8.000,00	7.981,39	18,61
18	OKÜBAP-2015-PT2-006	Yrd. Doç. Dr. Banu TANRIÖVER	İKTİSADİ İDARİ BİLİMLER FAKÜLTESİ İKTİSAT BÖLÜMÜ	Enerji Verimliliğinde Yapısal Faktörlerin Ayrıştırılması ve Gerçek Miktar Etkinliğinin Ölçülmesi: Türkiye Örneği	29.12.2015	12.000,00	8.212,80	3.787,20
19	OKÜBAP-2015-PT2-007	Yrd. Doç. Dr. Hande DEMİR	MÜHENDİSLİK FAKÜLTESİ GIDA MÜHENDİSLİĞİ B.	Soğan Suyunun Sürekli Sistem UV-C Reaktörde Pastörizasyonu	29.12.2015	8.000,00	3.514,65	4.485,35
20	OKÜBAP-2015-PT2-008	Yrd. Doç. Dr. Halef DİZLEK	MÜHENDİSLİK FAKÜLTESİ GIDA MÜHENDİSLİĞİ BÖLÜMÜ	Kinoa (Chenopodium guinoa Willd.) ve Şeker Otu (Stevia rebaudiana Bertoni) Kullanılarak Yeni Bisküvi ve Kek Formülleri Geliştirme Üzerine Bir Araştırma	29.12.2015	8.000,00	6.919,93	1.080,07
21	OKÜBAP-2015-PT2-009	Doç. Dr. Halil Zeki GÖK	FEN EDEBİYAT FAKÜLTESİ KİMYA BÖLÜMÜ	Piperazindion Birimi İçeren Karışık Donörlü Makrosiklik Substitue Metallsiz ve Metalloftalosiyanın Türevlerinin Sentezi ve Metal İyon Bağlama Özelliklerinin Çözücü Ekstraksiyon Yöntemi ile İncelenmesi	29.12.2015	8.000,00	8.000,00	00

2016 YILI KURUMSAL MALİ DURUM VE BEKLENTİLER RAPORU

SIRA NO	PROJE NO	PROJE YÖNETİCİSİ	FAKÜLTESİ	KONUSU	BAŞLAMA TARİHİ	PROJE ÖDENEĞİ	2015-2016 HARCAMA	KALAN
22	OKÜBAP-2015-PT2-010	Doç. Dr. Mustafa KELEŞ	FEN EDEBİYAT FAKÜLTESİ KİMYA BÖLÜMÜ	Metal İyonlarının Tayini İçin İmin Temelli Bileşiklerin Sensör Uygulamaları	29.12.2015	8.000,00	3.085,19	4.914,81
23	OKÜBAP-2015-PT2-011	Yrd. Doç. Dr. Adnan BOZDOĞAN	MÜHENDİSLİK FAKÜLTESİ GIDA MÜH.BÖLÜMÜ	Zeytinlerin Depolanmasında Modifiye Atmosfer Uygulamalarının Zeytinyağının Fenol Bileşikleri, Yağ Asidi Profili Ve Kalitesi Üzerine Etkisi.	29.12.2015	8.000,00	7.999,22	0,78
24	OKÜBAP-2016-PT2-012	Doç. Dr. Önder KAŞKA	MÜHENDİSLİK FAKÜLTESİ ENERJİ SİSTEMLERİ MÜH. BÖLÜMÜ	Organik Rankine Güç Çevrimlerinde Kullanılan Taşırma Tip Buharlaştırıcı Tasarımı İçin Isı Transfer Katsayısı Belirlenmesine Yönelik Deneysel Çalışma	31.05.2016	8.000,00	-	-
25	OKÜBAP-2016-PT5-001	Doç. Dr. Yaşar GÖK	FEN EDEBİYAT F. KİMYA B.	Osmaniye Korkut Ata Üniversitesi Bilim İnsanlarının Çalışma Ortamı ve Araştırma Olanaklarını Geliştirme Desteği.	09.02.2016	500	350,00	150,00
26	OKÜBAP-2016-PT5-002	Doç. Dr. Halil Zeki GÖK	FEN EDEBİYAT F. KİMYA B.	Osmaniye Korkut Ata Üniversitesi Bilim İnsanlarının Çalışma Ortamı ve Araştırma Olanaklarını Geliştirme Desteği.	09.02.2016	4.000,00	4.000,00	00
27	OKÜBAP-2016-PT5-003	Doç. Dr. Mustafa KELEŞ	FEN EDEBİYAT F. KİMYA B.	Osmaniye Korkut Ata Üniversitesi Bilim İnsanlarının Çalışma Ortamı ve Araştırma Olanaklarını Geliştirme Desteği.	09.02.2016	4.000,00	3.997,84	2,16
28	OKÜBAP-2016-PT5-004	Yrd. Doç. Dr. Hande DEMİR	MÜHENDİSLİK FAK. GIDA MÜH. BÖL.	Osmaniye Korkut Ata Üniversitesi Bilim İnsanlarının Çalışma Ortamı ve Araştırma Olanaklarını Geliştirme Desteği.	09.02.2016	1.100,00	1.100,00	00
29	OKÜBAP-2016-PT5-005	Yrd. Doç. Dr. Durmuş YARIMPABUÇ	FEN EDEBİYAT F. MATEMATİK B.	Osmaniye Korkut Ata Üniversitesi Bilim İnsanlarının Çalışma Ortamı ve Araştırma Olanaklarını Geliştirme Desteği	09.02.2016	500,00	500,00	00

2016 YILI KURUMSAL MALİ DURUM VE BEKLENTİLER RAPORU

SIRA NO	PROJE NO	PROJE YÖNETİCİSİ	FAKÜLTESİ	KONUSU	BAŞLAMA TARİHİ	PROJE ÖDENEĞİ (TL)	2015-2016 HARCAMA (TL)	KALAN (TL)
30	OKÜBAP-2016-PT5-006	Arş. Gör. Dr. Murat FARSAK	FEN EDEBİYAT F. KİMYA B.	Osmaniye Korkut Ata Üniversitesi Bilim İnsanlarının Çalışma Ortamı ve Araştırma Olanaklarını Geliştirme Desteği	09.02.2016	1.600,00	1.600,00	00
31	OKÜBAP-2016-PT5-007	Arş. Gör. Dr. İdris KARAKAYA	FEN EDEBİYAT F. KİMYA B.	Osmaniye Korkut Ata Üniversitesi Bilim İnsanlarının Çalışma Ortamı ve Araştırma Olanaklarını Geliştirme Desteği	09.02.2016	3600,00	636	2.964
32	OKÜBAP-2016-PT5-008	Yrd. Doç. Dr. Hasan DEMİR	MÜHENDİSLİK FAK. KİMYA MÜH. BÖL.	Osmaniye Korkut Ata Üniversitesi Bilim İnsanlarının Çalışma Ortamı ve Araştırma Olanaklarını Geliştirme Desteği	09.02.2016	1.000,00	599,24	400,76
33	OKÜBAP-2016-PT5-009	Prof. Dr. Hüsnüye SAĞLIKER	FEN EDEBİYAT F. BİYOLOJİ B.	Osmaniye Korkut Ata Üniversitesi Bilim İnsanlarının Çalışma Ortamı ve Araştırma Olanaklarını Geliştirme Desteği	09.02.2016	3.000,00	2.999,21	0,79
34	OKÜBAP-2016-PT5-010	Prof. Dr. Zeynep ULUKANLI	FEN EDEBİYAT F. BİYOLOJİ B.	Osmaniye Korkut Ata Üniversitesi Bilim İnsanlarının Çalışma Ortamı ve Araştırma Olanaklarını Geliştirme Desteği	09.02.2016	3.000,00	3.000,00	00
35	OKÜBAP-2016-PT5-011	Yrd. Doç. Dr. Menderes ÇENET	FEN EDEBİYAT F. BİYOLOJİ B.	Osmaniye Korkut Ata Üniversitesi Bilim İnsanlarının Çalışma Ortamı ve Araştırma Olanaklarını Geliştirme Desteği	09.02.2016	500,00	498,55	1,45
36	OKÜBAP-2016-PT5-012	Arş. Gör. Fuat BOZOK	FEN EDEBİYAT F. BİYOLOJİ B.	Osmaniye Korkut Ata Üniversitesi Bilim İnsanlarının Çalışma Ortamı ve Araştırma Olanaklarını Geliştirme Desteği	09.02.2016	500,00	500,00	00
37	OKÜBAP-2016-PT5-013	Yrd. Doç. Dr. Yusuf Alper KAPLAN	FEN EDEBİYAT F. BİYOLOJİ B.	Osmaniye Korkut Ata Üniversitesi Bilim İnsanlarının Çalışma Ortamı ve Araştırma Olanaklarını Geliştirme Desteği	09.02.2016	1.400,00	1.399,48	0,52
38	OKÜBAP-2016-PT5-014	Yrd. Doç. Dr. B. Devrim ÖZCAN	FEN EDEBİYAT F. BİYOLOJİ B.	Osmaniye Korkut Ata Üniversitesi Bilim İnsanlarının Çalışma Ortamı ve Araştırma Olanaklarını Geliştirme Desteği	14.03.2016	1.000,00	630,12	369,88

2016 YILI KURUMSAL MALİ DURUM VE BEKLENTİLER RAPORU

SIRA NO	PROJE NO	PROJE YÖNETİCİSİ	FAKÜLTESİ	KONUSU	BAŞLAMA TARİHİ	PROJE ÖDENEĞİ (TL)	2015-2016 HARCAMA (TL)	KALAN (TL)
39	OKÜBAP-2016-PT5-015	Yrd. Doç. Dr. Şaban ÜNAL	MÜHENDİSLİK FAK. MAKİNA MÜH. BÖL.	Osmaniye Korkut Ata Üniversitesi Bilim İnsanlarının Çalışma Ortamı ve Araştırma Olanaklarını Geliştirme Desteği	14.03.2016	1.200,00	1.197,70	2,30
40	OKÜBAP-2016-PT5-016	Arş. Gör. Dr. M. Kemal YILMAZ	FEN EDEBİYAT F. KİMYA B.	Osmaniye Korkut Ata Üniversitesi Bilim İnsanlarının Çalışma Ortamı ve Araştırma Olanaklarını Geliştirme Desteği	14.03.2016	500,00	495,60	4,40
41	OKÜBAP-2016-PT5-017	Öğr. Gör. Gökhan BAKTEMUR	FEN EDEBİYAT F. BİYOLOJİ B.	Osmaniye Korkut Ata Üniversitesi Bilim İnsanlarının Çalışma Ortamı ve Araştırma Olanaklarını Geliştirme Desteği	14.03.2016	1.000,00	997,10	2,90
42	OKÜBAP-2016-PT5-018	Arş. Gör. Nazmi SEDEFOĞLU	FEN EDEBİYAT F. FİZİK B.	Osmaniye Korkut Ata Üniversitesi Bilim İnsanlarının Çalışma Ortamı ve Araştırma Olanaklarını Geliştirme Desteği	14.03.2016	500,00	499,97	0,03
43	OKÜBAP-2016-PT5-019	Yrd. Doç. Dr. Ayşe Tülin ÖZ	MÜHENDİSLİK FAK. GIDA MÜH. BÖL.	Osmaniye Korkut Ata Üniversitesi Bilim İnsanlarının Çalışma Ortamı ve Araştırma Olanaklarını Geliştirme Desteği	14.03.2016	2.100,00	2.099,22	0,78
44	OKÜBAP-2016-PT5-020	Yrd. Doç. Dr. Halide ŞAHAN	FEN EDEBİYAT F. FİZİK B.	Osmaniye Korkut Ata Üniversitesi Bilim İnsanlarının Çalışma Ortamı ve Araştırma Olanaklarını Geliştirme Desteği	14.03.2016	500,00	499,96	0,04
45	OKÜBAP-2016-PT5-021	Doç. Dr. Muhittin ŞAHAN	FEN EDEBİYAT F. FİZİK B.	Osmaniye Korkut Ata Üniversitesi Bilim İnsanlarının Çalışma Ortamı ve Araştırma Olanaklarını Geliştirme Desteği	14.03.2016	1.000,00	1.000,00	00
46	OKÜBAP-2016-PT5-022	Prof. Dr. Eyyup TEL	FEN EDEBİYAT F. FİZİK B.	Osmaniye Korkut Ata Üniversitesi Bilim İnsanlarının Çalışma Ortamı ve Araştırma Olanaklarını Geliştirme Desteği	14.03.2016	9.400,00	7.900,54	1.499,46
47	OKÜBAP-2016-PT5-023	Arş. Gör. Dr. Yusuf ZALAOĞLU	FEN EDEBİYAT F. FİZİK B.	Osmaniye Korkut Ata Üniversitesi Bilim İnsanlarının Çalışma Ortamı ve Araştırma Olanaklarını Geliştirme Desteği	14.03.2016	4.300,00	-	-
48	OKÜBAP-2016-PT5-024	Arş. Gör. Dr. Ahmet BÜLBÜL	FEN EDEBİYAT F. FİZİK B.	Osmaniye Korkut Ata Üniversitesi Bilim İnsanlarının Çalışma Ortamı ve Araştırma Olanaklarını Geliştirme Desteği	14.03.2016	1.500,00	1499,78	0,22

2016 YILI KURUMSAL MALİ DURUM VE BEKLENTİLER RAPORU

SIRA NO	PROJE NO	PROJE YÖNETİCİSİ	FAKÜLTESİ	KONUSU	BAŞLAMA TARİHİ	PROJE ÖDENEĞİ (TL)	2015-2016 HARCAMA (TL)	KALAN (TL)
49	OKÜBAP-2016-PT5-025	Yrd. Doç. Dr. Ertuğrul CİHAN	MÜHENDİSLİK FAK. MAKİNE MÜH. BÖL.	Osmaniye Korkut Ata Üniversitesi Bilim İnsanlarının Çalışma Ortamı ve Araştırma Olanaklarını Geliştirme Desteği	14.03.2016	500,00	499,14	0,86
50	OKÜBAP-2016-PT5-026	Doç. Dr. Hülya KELEŞ	FEN EDEBİYAT F. KİMYA B.	Osmaniye Korkut Ata Üniversitesi Bilim İnsanlarının Çalışma Ortamı ve Araştırma Olanaklarını Geliştirme Desteği	31.05.2016	500,00	-	-
51	OKÜBAP-2016-PT5-027	Prof. Dr. Tuncay YILMAZ	MÜHENDİSLİK FAKÜLTESİ MAKİNE MÜHENDİSLİĞİ BÖLÜMÜ	Osmaniye Korkut Ata Üniversitesi Bilim İnsanlarının Çalışma Ortamı ve Araştırma Olanaklarını Geliştirme Desteği	17.06.2016	500,00	494,89	5,11
52	OKÜBAP-2016-PT5-028	Yrd. Doç. Dr. Bülent YANIKTEPE	MÜHENDİSLİK FAKÜLTESİ ENERJİ SİSTEMLERİ MÜHENDİSLİĞİ B.	Osmaniye Korkut Ata Üniversitesi Bilim İnsanlarının Çalışma Ortamı ve Araştırma Olanaklarını Geliştirme Desteği	17.06.2016	500,00	-	-
53	OKÜBAP-2016-PT5-029	Yrd. Doç. Dr. Ertuç HÜRDOĞAN	MÜHENDİSLİK FAKÜLTESİ ENERJİ SİSTEMLERİ MÜHENDİSLİĞİ B.	Osmaniye Korkut Ata Üniversitesi Bilim İnsanlarının Çalışma Ortamı ve Araştırma Olanaklarını Geliştirme Desteği	17.06.2016	1.000,00	-	-
54	OKÜBAP-2016-PT5-030	Yrd. Doç. Dr. Ahmet DEMİR	MÜHENDİSLİK FAKÜLTESİ İNŞAAT MÜHENDİSLİĞİ BÖLÜMÜ	Osmaniye Korkut Ata Üniversitesi Bilim İnsanlarının Çalışma Ortamı ve Araştırma Olanaklarını Geliştirme Desteği	17.06.2016	800,00	-	-
55	OKÜBAP-2015-PT3-001	Prof.Dr. Mustafa MAMAK	MÜHENDİSLİK FAKÜLTESİ İNŞ. MÜH. BÖLÜMÜ	Bulanık Mantık Yöntemi ile Mevsimsel verilere Dayalı Buharlaştırma Tahmini	29.12.2015	2.898,00	2897,49	0,51
56	OKÜBAP-2015-PT3-002	Doç.Dr. Yaşar GÖK	FEN EDEBİYAT FAKÜLTESİ KİMYA BÖLÜMÜ	Kiral Ligandların Sentezi ve Katalitik Tepkimelerde Elektronik ve Sterik Etkilerinin İncelenmesi	29.12.2015	4.500,00	-	4.500,00
57	OKÜBAP-2015-PT3-003	Doç.Dr. Yaşar GÖK	FEN EDEBİYAT FAKÜLTESİ KİMYA BÖLÜMÜ	Hidrobenzoin Türevi Yeni Kiral Ligandlar ve Uygulamaları	29.12.2015	4.500,00	4.500,00	0
58	OKÜBAP-2015-PT3-004	Prof. Dr Hüsniye AKA	FEN EDEBİYAT FAKÜLTESİ BİYOLOJİ BÖLÜMÜ	Osmaniye Organize Sanayi Bölgesi ve Çevresinde Olası Ağır Metal Kirliliğinin Belirlenmesi ve Toprak Karbon Mineralizasyonuna etkisi	29.12.2015	3.000,00	2872,12	127,88

2016 YILI KURUMSAL MALİ DURUM VE BEKLENTİLER RAPORU

SIRA NO	PROJE NO	PROJE YÖNETİCİSİ	FAKÜLTESİ	KONUSU	BAŞLAMA TARİHİ	PROJE ÖDENEĞİ (TL)	2015-2016 HARCAMA (TL)	KALAN (TL)
59	OKÜBAP-2015-PT3-005	Yrd.Doç.Dr Basri ÇALIŞKAN	FEN EDEBİYAT FAKÜLTESİ MATEMATİK BÖLÜMÜ	Otomoto Yarı Grupları	29.12.2015	3.000,00	2.999,56	0,44
60	OKÜBAP-2015-PT3-006	Yrd.Doç.Dr Şaban ÜNAL	MÜHENDİSLİK FAKÜLTESİ MAKİNA MÜHENDİSLİĞİ B.	Ejektör Genleştiricili Otobüs Klimasında Ejektör Boyutlarının HAD yöntemi Kullanılarak Belirlenmesi	29.12.2015	8.000,00	7999,22	0,78
61	OKÜBAP-2015-PT3-007	Yrd.Doç.Dr Esra TELLİ	MÜHENDİSLİK FAKÜLTESİ ENERJİ SİSTEMLERİ MÜHENDİSLİĞİ	Ticari Olarak Satılan Güneş panellerinin Elektriksel Verimliliklerinin ve Hidrojen Gazı Eldesindeki Etkinliğinin İncelenmesi	29.12.2015	3.000,00	-	3.000,00
62	OKÜBAP-2015-PT3-008	Yrd.Doc.Dr. Hülya KELEŞ	FEN EDEBİYAT FAKÜLTESİ KİMYA BÖLÜMÜ	Dapomin Tayini İçin Modifiye Yüzey Tasarımı ve Elektrokimyasal Sensör olarak	29.12.2015	3.000,00	-	3.000,00
63	OKÜBAP-2015-PT3-010	Doç.Dr.Muhittin ŞAHAN	FEN EDEBİYAT FAKÜLTESİ FİZİK BÖLÜMÜ	Yıldızlararası Ortamdaki Bazı İyonize Kaynakların Ha tayf Analizleri	29.12.2015	3.000,00	2.100,00	900,00
64	OKÜBAP-2015-PT3-011	Prof.Dr Eyyup TEL	FEN EDEBİYAT FAKÜLTESİ FİZİK BÖLÜMÜ	Yıldızlarda Gerçekleşen Füzyon tepkimelerinde (p,y), (n,y) ve (y,y) Tesir kesintilerinin İncelenmesi	29.12.2015	3.000,00	3.000,00	0
65	OKÜBAP-2015-PT3-012	Prof.Dr Eyyup TEL	FEN EDEBİYAT FAKÜLTESİ FİZİK BÖLÜMÜ	Toryum Hedef Çekirdeğinin Nükleer reaksiyon Tesir Kesitlerinin Asimetri Bağımlı Skyrme Potansiyeli Kullanarak İncelenmesi	29.12.2015	3.000,00	3.000,00	0
66	OKÜBAP-2015-PT3-013	Doç.Dr. Mustafa Fedai ÇAVUŞ	YÖNETİM BİLİŞİM SİSTEMLER BÖLÜMÜ İKTİSADİ VE İDARİ BİLİMLER FAKÜLTESİ	Bulanık Veri Zarflama Analizi ile Kömür İşletmelerinin Etkinlik Skorlarının İncelenmesi	29.12.2015	1.945,00	180	1765
67	OKÜBAP-2015-PT3-014	Doç.Dr. Mustafa Fedai ÇAVUŞ	İKTİSADİ VE İDARİ BİLİMLER FAKÜLTESİ	İnsan Kaynakları Yönetimi Uygulamaları, Kariyer Tatmini ve İş performansı: Osmaniye Osmaniye Sanayi bölgesi'nde Bir Araştırma	29.12.2015	1.998,00	947,60	1050,4
68	OKÜBAP-2015-PT3-016	Yrd.Doç.Dr. Hande DEMİR	MÜHENDİSLİK BÖLÜMÜ GIDA MÜHENDİSLİĞİ FAKÜLTESİ	Uv-c işinlama işleminin soğan suyunun pastörizasyonunda kullanılabilirliği	29.12.2015	3.000,00	1.607,00	1.393
69	OKÜBAP-2015-PT3-017	Yrd.Doç.Dr. Hande DEMİR	MÜHENDİSLİK BÖLÜMÜ GIDA MÜHENDİSLİĞİ FAKÜLTESİ	Soğan Dilimlerini Çeşitli Yöntemlerle Kurutma Karakteristiklerinin ve Kurutma Esnasında Meydana Gelen Değişimlerin İncelenmesi	29.12.2015	3.000,00	-	3.000,00

2016 YILI KURUMSAL MALİ DURUM VE BEKLENTİLER RAPORU

SIRA NO	PROJE NO	PROJE YÖNETİCİSİ	FAKÜLTESİ	KONUSU	BAŞLAMA TARİHİ	PROJE ÖDENEĞİ (TL)	2015-2016 HARCAMA (TL)	KALAN (TL)
70	OKÜBAP-2015-PT3-018	Yrd.Doç.Dr Adnan BOZDOĞAN	MÜHENDİSLİK BÖLÜMÜ GIDA MÜHENDİSLİĞİ FAKÜLTESİ	Trunç ve Fremont Mandalına Kabukları Uçucu Yağların Ayçiçek ve Pamuk yağlarının Oksidasyonu ve Antioksidan Özellikleri Üzerine Etkisinin İncelenmesi	29.12.2015	3.000,00	-	3.000,00
71	OKÜBAP-2015-PT3-019	Yrd. Doc. Dr. Mutlu Yüksel AVCILAR	YÖNETİM BİLİŞİM SİSTEMLERİ BÖLÜMÜ İKTİSADİ İDARİ BİLİMLER FAKÜLTESİ	Tüketicilerin Akaryakıt İstasyon Tercihini Etkileyen Faktörlerin Çok Kriterli Karar Verme Yöntemlerinden Analitik Hiyerarşi Proses Yöntemi ile Tespitine Yönelik Ankara İlinde Bir Araştırma	29.12.2015	2.000,00	-	2.000,00
72	OKÜBAP-2015-PT3-020	Yrd.Doc.Dr Durmuş YARIMPAPUÇ	FEN EDEBİYAT FAKÜLTESİ MATEMATİK BÖLÜMÜ	Dilim Geometride Nötron Transport Denklemine Hücre Ortalama Tabanlı Chebyshev Metodu ile Çözümü	29.12.2015	3.000,00	2.999,56	0,44
73	OKÜBAP-2015-PT3-021	Doç.Dr. Coşkun ÖZALP	MÜHENDİSLİK FAKÜLTESİ MÜHENDİSLİK BÖLÜMÜ	Karıştırıcı Tanklarda Kullanılan Kanat Profillerinin Karışıma Olan Etkilerinin Sayısal ve Deneysel Olarak İncelenmesi	29.12.2015	3.000,00	699,74	2300,26
74	OKÜBAP-2015-PT3-022	Doç.Dr. Coşkun ÖZALP	MÜHENDİSLİK FAKÜLTESİ MÜHENDİSLİK BÖLÜMÜ	İçerisinden Nanoakışkan Geçen Kritik Akış Bölgelerinde Isı Transfer ve Akış Yapısının Sayısal Olarak İncelenmesi	29.12.2015	3.000,00	2.998,38	1,62
75	OKÜBAP 2105-PT3 023	Yrd.Doç.Dr. Ertaç HÜRDOĞAN	ENERJİ SİSTEMLERİ MÜHENDİSLİK BÖLÜMÜ	Farklı Tip Nem Almalı Soğutma Sistemlerinin Termodinamik Analizi	29.12.2015	3.000,00	2.499,24	500,74
76	OKÜBAP-2015-PT3-024	Yrd.Doc.Dr. Ertaç HÜRDOĞAN	MÜHENDİSLİK FAKÜLTESİ ENERJİ SİSTEMLERİ MÜHENDİSLİĞİ B.	Türkiye ve Dünyadaki Enerji Verimliliği Danışmanlık (EVD) Şirketlerinin Genel Yapısı ve Gelişiminin Değerlendirilmesi	29.12.2015	3.000,00	-	3.000,00
78	OKÜBAP-2015-PT3-025	Yrd.Doç.Dr Menderes ÇENET	FEN EDEBİYAT FAKÜLTESİ BİYOLOJİ BÖLÜMÜ	Siirt,Şırnak ve Batman İllerinin Palinolojik Analizi	29.12.2015	3.000,00	2.985,40	14,60
79	OKÜBAP-2015-PT3-026	Yrd.Doç.Dr Menderes ÇENET	FEN EDEBİYAT FAKÜLTESİ BİYOLOJİ BÖLÜMÜ	Sivas Yöresi Ballarının Analizi	29.12.2015	3.000,00	2.999,50	0,50
80	OKÜBAP-2015-PT3-027	Doç.Dr. Mustafa KELEŞ	FEN EDEBİYAT FAKÜLTESİ KİMYA BÖLÜMÜ	Schiff Bazlarının Sentezi, Karakterasyonu ve Sensör Uygulamaları	29.12.2015	3.000,00	-	3.000,00

2016 YILI KURUMSAL MALİ DURUM VE BEKLENTİLER RAPORU

SIRA NO	PROJE NO	PROJE YÖNETİCİSİ	FAKÜLTESİ	KONUSU	BAŞLAMA TARİHİ	PROJE ÖDENEĞİ (TL)	2015-2016 HARCAMA (TL)	KALAN (TL)
81	OKÜBAP-2015-PT3-028	Prof.Dr. Zeynep ULUKANLI	FEN EDEBİYAT FAKÜLTESİ BİYOLOJİ BÖLÜMÜ	Spirulina Tozu ve Bazı Bitkisel Tohumların Tarhananın Doğal Florası üzerine Etkileri	29.12.2015	3.000,00	2.999,50	0,50
82	OKÜBAP-2015-PT3-029	Prof.Dr. Zeynep ULUKANLI	FEN EDEBİYAT FAKÜLTESİ BİYOLOJİ BÖLÜMÜ	Anacardiaceae Familyasında Bulunan Bazı Seçilmiş Ağaçların Yaprak, Meyve, Tohum ve Reçinesinin Tarhana Mikroflorasına Olan Etkisi.	29.12.2015	3.000,00	-	3.000,00
83	OKÜBAP-2015-PT3-030	Yrd.Doc.Dr. Menderes ÇENET	FEN EDEBİYAT FAKÜLTESİ BİYOLOJİ BÖLÜMÜ	Malatya İli Ballarının Palinolojik Analizi	29.12.2015	3.000,00	2927,64	72,36
84	OKÜBAP-2016-PT3-001	Yrd. Doç. Dr. Yusuf Alper KAPLAN	MÜHENDİSLİK FAKÜLTESİ ENERJİ SİSTEMLERİ MÜH. BÖLÜMÜ	Osmaniye Bölgesinde weibull Parametrelerinin Altı Farklı Yöntemle Hesaplanması ve Hata Analizlerinin Yapılması.	31.05.2016	3.000,00	990	2.010,00
85	OKÜBAP-2016-PT3-002	Yrd. Doç. Dr. Halef DİZLEK	MÜHENDİSLİK FAKÜLTESİ GIDA MÜH. BÖLÜMÜ	Katkı Maddesiz ve Doğal Yer Fıstığı Ürünlerinin Farklı Formlarda ve Oranlarda Kullanılması Suretiyle Kek Üretiminin Optimize Edilmesi ve Bu Etmenlerin Ev ve Sanayi Tipi Keklerin Nitelikleri Üzerine Etkileri	31.05.2016	3.000,00	-	3.000,00
86	OKÜBAP-2016-PT3-003	Doç. Dr. Mustafa KELEŞ	FEN EDEBİYAT FAKÜLTESİ KİMYA BÖLÜMÜ	-CH ₃ ve -CF ₃ İçeren PN Tipi Ligandların Paladyum Katalizli Heck Eşleşme Reaksiyonlarında Etkinliklerinin İncelenmesi	31.05.2016	3.000,00	-	3.000,00
87	OKÜBAP-2016-PT3-004	Doç. Dr. H. Zeki GÖK	FEN EDEBİYAT FAKÜLTESİ KİMYA BÖLÜMÜ	Fen Edebiyat Fakültesi Kimya Bölümü	31.05.2016	4.500,00	-	4.500,00
88	OKÜBAP-2016-PT3-005	Yrd. Doç. Dr. Hande DEMİR	MÜHENDİSLİK FAKÜLTESİ GIDA MÜH. BÖLÜMÜ	Soğan Suyunun Geleneksel Isıl İşlem ile Pastörizasyonu	31.05.2016	3.000,00	-	3.000,00
89	OKÜBAP-2016-PT3-006	Doç. Dr. B. Devrim ÖZCAN	FEN EDEBİYAT FAKÜLTESİ BİYOLOJİ BÖLÜMÜ	Topraktan Likenaz Enzimini Üreten Yeni Bacillus Suşlarının İzolasyonu ve Enzimin Kısmi Karakterizasyonu	31.05.2016	3.000,00	-	3.000,00
90	OKÜBAP-2016-PT3-007	Doç. Dr. B. Devrim ÖZCAN	FEN EDEBİYAT FAKÜLTESİ BİYOLOJİ BÖLÜMÜ	Topraktan Ksilanaz Enzimini Üreten Yeni Bacillus Suşlarının İzolasyonu ve Enzimin Kısmi Karakterizasyonu	31.05.2016	3.000,00	-	3.000,00

2016 YILI KURUMSAL MALİ DURUM VE BEKLENTİLER RAPORU

SIRA NO	PROJE NO	PROJE YÖNETİCİSİ	FAKÜLTESİ	KONUSU	BAŞLAMA TARİHİ	PROJE ÖDENEĞİ (TL)	2015-2016 HARCAMA (TL)	KALAN (TL)
91	OKÜBAP-2016-PT3-008	Doç. Dr. Hülya KELEŞ	FEN EDEBİYAT FAKÜLTESİ KİMYA BÖLÜMÜ	Moleküller Baskılanmış Polimer Tabanlı Yüzeysel Tasarımı ve Dopaminin Voltametrik Tayininde Kullanılması	31.05.2016	3.000,00	-	3.000,00
92	OKÜBAP-2016-PT3-009	Yrd. Doç. Dr. Bülent YANIKTEPE	MÜHENDİSLİK F. ENERJİ SİSTEMLERİ MÜH. B.	Matlab/ Simulink Programı Kullanılarak Örnek Bir Fotovoltaik (FV) Sistem Tasarımı ve Modelleri	31.05.2016	3.000,00	-	3.000,00
93	OKÜBAP-2016-PT3-010	Prof. Dr. Hüsniye AKA SAĞLIKER	FEN EDEBİYAT FAKÜLTESİ BİYOLOJİ BÖLÜMÜ	Buğday Yetiştiriciliğinde Kullanılan Pestisidlerin Farklı Dozlarının, Toprak Karbon Mineralizasyonuna Etkisi	31.05.2016	3.000,00	-	3.000,00
94	OKÜBAP-2016-PT3-011	Prof. Dr. Hüsniye AKA SAĞLIKER	FEN EDEBİYAT FAKÜLTESİ BİYOLOJİ BÖLÜMÜ	Hatay'ın Erzin İlçesinde Portakal Yetiştiriciliğinde Kullanılan Bazı Pestisidlerin Farklı Dozlarının Toprak Karbon Mineralizasyonuna Etkisinin Belirlenmesi	31.05.2016	3.000,00	-	3.000,00
95	OKÜBAP-2016-PT3-012	Prof. Dr. Eyyup TEL	FEN EDEBİYAT FAKÜLTESİ FİZİK BÖLÜMÜ	Bazı Hedef Halo Çekirdek Reaksiyonları İçin Skyrme Potansiyeli Kullanılarak Nükleer Reaksiyon Tesir Kesiti Formüllerinin İncelenmesi	31.05.2016	2.000,00	-	2.000,00
96	OKÜBAP-2016-PT3-013	Doç. Dr. Önder KAŞKA	MÜHENDİSLİK FAKÜLTESİ MAKİNE MÜH. BÖLÜMÜ	Gaz Akışkanlı Güç Çevrimlerinde Kullanılan Ara Soğutucudan Atılan Isıyı Kaynak Olarak Kullanan Organik Rankine Çevriminin Performansının Araştırılması	31.05.2016	3.000,00	3.000,00	0

Öğretim Elemanı Yetiştirme Programı

Öğretim Elemanı Yetiştirme Programı kapsamında 2015 yılında toplam 109.052,06 TL, 2016 yılının ilk altı ayında 8.992,76 TL gider gerçekleşmiştir. Üniversitemiz Öğretim Elemanı Yetiştirme Programı kapsamında toplam 116 Araştırma Görevlisi bulunmakta olup, 2547 Sayılı Kanununun 35. Maddesine göre lisansüstü eğitime 91 Araştırma Görevlisi gönderilmiştir.

1.2 BÜTÇE GELİRLERİ

2015 yılında toplam olarak 67.321.826 TL gelir gerçekleşmiş; 2016 yılı başlangıç gelir tahmini 78.575.000 TL olarak öngörülmüştür. 2016 yılı bütçe gelirlerimizin 90.060.000 TL olacağı tahmin edilmektedir.

2015 yılının ilk altı ayında 34.130.939 TL gelir gerçekleşirken; 2016 yılının ilk altı ayında 36.354.549 TL gelir gerçekleşmiş ve % 7 oranında bir artış olmuştur. Bu tertibe ilişkin gelir gerçekleşme oranı 2015 yılının ilk altı ayında % 51 iken, 2016 yılının ilk altı ayında % 46 olmuştur. 2015-2016 Yılı Ocak Haziran Dönemi Gelir Gerçekleşme Toplamları Grafik 9' da gösterilmiştir.

2016 YILI KURUMSAL MALİ DURUM VE BEKLENTİLER RAPORU

Grafik 10: 2015-2016 Yılı Ocak Haziran Dönemi Gelir Gerçekleşme Toplamları

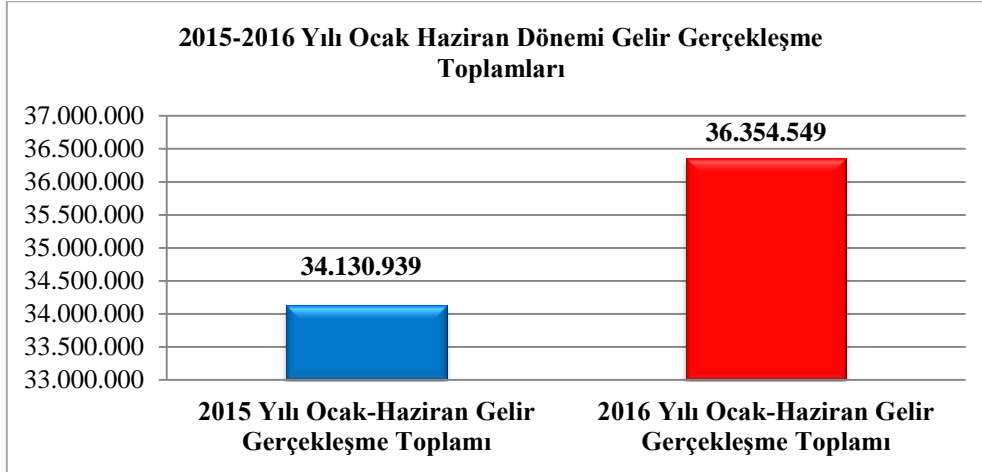

2016 Yılı Ocak Haziran Dönemi Gelir Dağılımı Toplamları Tablo 7’ de gösterilmiştir.

Tablo 8: 2016 Yılı Ocak-Haziran Dönemi Gelir Dağılımı

01 - Vergi Gelirleri	0
02 - Sosyal Güvenlik Gelirleri	0
03 - Teşebbüs ve Mülkiyet Gelirleri	2.168.757
04 - Alınan Bağış ve Yardımlar	33.181.956
05 - Diğer Gelirler	1.003.837
06 - Sermaye Gelirleri	0
07 - Alacaklardan Tahsilatlar	0
08 - Red ve İadeler (-)	0
TOPLAM	36.354.549

2015-2016 Yılı Ocak Haziran Dönemi Bütçe Gelir Gerçekleşme Toplamları Grafik 10’da gösterilmiştir.

Grafik 11: 2015-2016 Yılı Ocak Haziran Dönemi Bütçe Gelir Gerçekleşme Toplamları

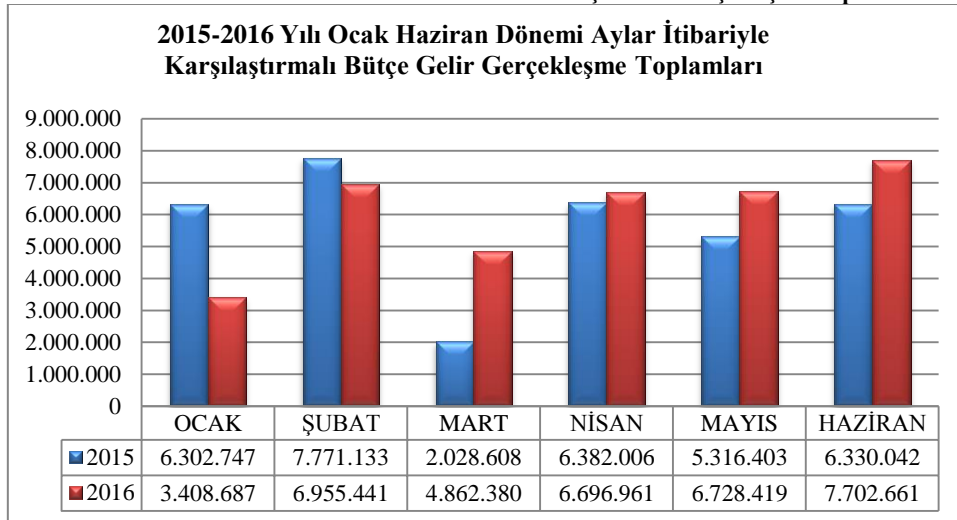

2016 YILI KURUMSAL MALİ DURUM VE BEKLENTİLER RAPORU

1.2.1 TEŞEBBÜS VE MÜLKİYET GELİRLERİ

2015 yılında toplam olarak 4.428.382 TL gelir gerçekleşmiş; 2016 yılı başlangıç gelir tahmini de 2.675.000 TL olarak öngörülmüştür.

2015 yılının ilk altı ayında 1.842.489 TL gelir gerçekleşirken; 2016 yılının ilk altı ayında 2.168.757 TL gelir gerçekleşmiş ve % 18 oranında bir artış olmuştur. Bu tertibe ilişkin gelir gerçekleşme oranı 2015 yılının ilk altı ayında % 42 iken, 2016 yılının ilk altı ayında % 81 olmuştur. 2015-2016 yılı karşılaştırmalı teşebbüs ve mülkiyet gelirleri toplamları Grafik 11’de gösterilmiştir.

Grafik 12: Karşılaştırmalı Teşebbüs ve Mülkiyet Gelirleri Toplamları

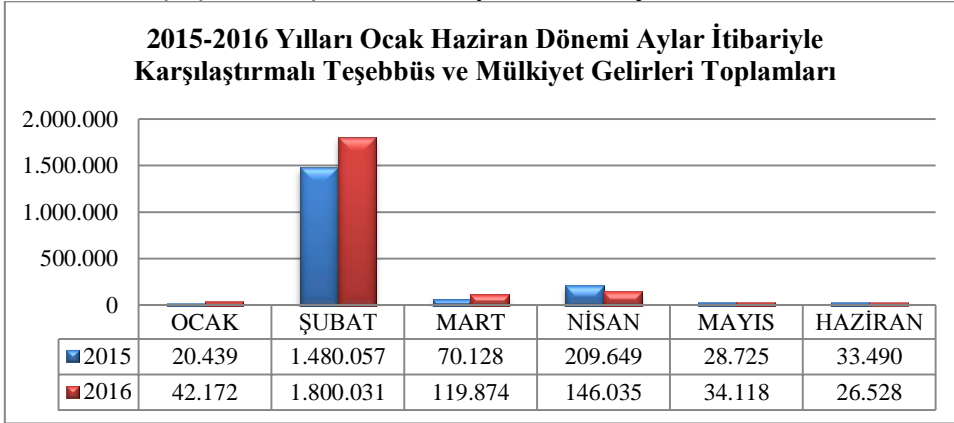

1.2.2 ALINAN BAĞIŞ VE YARDIMLAR İLE ÖZEL GELİRLER

2015 yılında toplam olarak 60.770.943 TL gelir gerçekleşmiş; 2016 yılı gelir tahmini de 74.921.000 TL olarak öngörülmüştür.

2015 yılının ilk altı ayında 31.164.943 TL gelir gerçekleşirken; 2016 yılının ilk altı ayında 33.181.956 TL gelir gerçekleşmiş ve % 6 oranında bir artış olmuştur. Bu tertibe ilişkin gelir gerçekleşme oranı 2015 yılının ilk altı ayında % 51 iken, 2016 yılının ilk altı ayında % 44 olmuştur. 2015-2016 Ocak Haziran Dönemi Alınan Bağış ve Yardımlar İle Özel Gelirler Grafik 12’de gösterilmiştir.

Grafik 13: 2015-2016 Ocak Haziran Dönemi Alınan Bağış ve Yardımlar İle Özel Gelirler

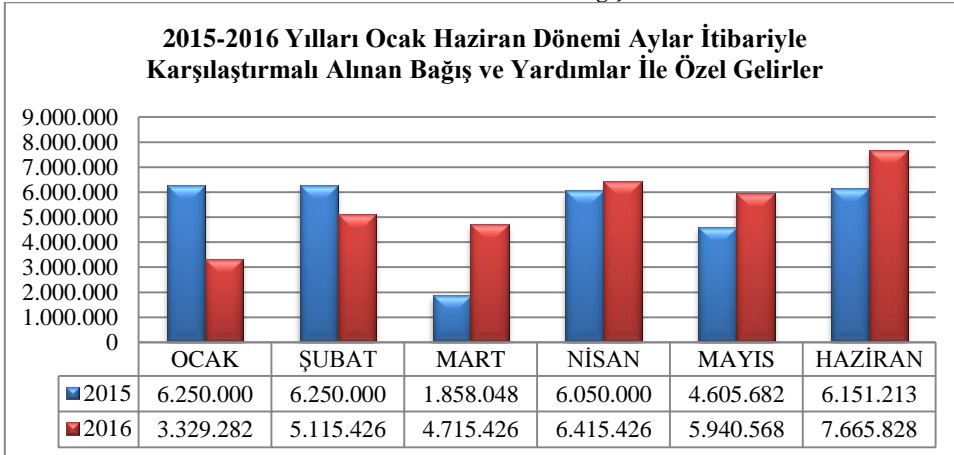

2016 YILI KURUMSAL MALİ DURUM VE BEKLENTİLER RAPORU

1.2.3 DİĞER GELİRLER

2015 yılında toplam olarak 2.122.151 TL gelir gerçekleşmiş olup; 2016 yılı gelir tahmini olarak 979.000 TL öngörülmüştür.

2015 yılının ilk altı ayında 1.123.157 TL gelir gerçekleşirken; 2016 yılının ilk altı ayında 1.003.837 TL gelir gerçekleşmiş ve % -11 oranında bir azalış olmuştur. Bu tertibe ilişkin gelir gerçekleşme oranı 2015 yılının ilk altı ayında % 53 iken, 2016 yılının ilk altı ayında % 103 olmuştur. 2015-2016 Yılları Ocak Haziran Dönemi Karşılaştırmalı Diğer Gelirler Grafik 13’de gösterilmiştir.

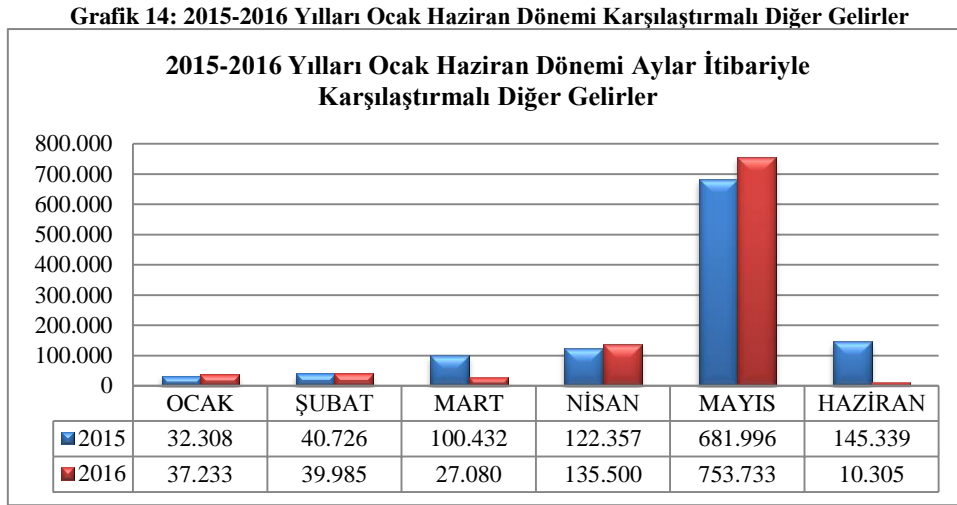

.2.4 SERMAYE GELİRLERİ

2015 yılında toplam olarak 350 TL gelir gerçekleşmiş; 2015 yılının ilk altı ayında 350 TL gelir gerçekleşmiştir.

1.2.5 RED VE İADELER

2015 ve 2016 yılının ilk altı ayında herhangi bir gelir gerçekleşmemiştir.

1.3 FİNANSMAN

2016 Yılı Merkezi Yönetim Bütçe Kanunu ile Üniversitemiz giderleri için net Finansman öngörülmemiştir. Üniversitemiz giderleri, Maliye Bakanlığınca vize edilen Ayrıntılı Finansman Programı çerçevesinde Hazine Yardımları ve Öz Gelirlerinden karşılanmıştır.

II- OCAK-HAZİRAN 2016 DÖNEMİNDE YÜRÜTÜLEN FAALİYETLER

2016 Yılı Harcamaları İle Hedeflenen ve Gerçekleşen Kapasite Artışı

2015 yılı Haziran sonu itibariyle Üniversitemizde görev yapmakta olan Akademik ve İdari Personel sayısı 680 iken 2015 yılı Haziran sonu itibariyle 721 olmuştur. Akademik ve İdari Personel sayımızın artması eğitim ve idari hizmetlerde kaliteyi yükseltmiştir. Üniversitemiz kurumsallaşma aşamasında önemli mesafeler katetmiştir. Personel harcamaları da 2015 yılına oranla 2016 yılında % 23 oranında artmıştır. Üniversitemizde 2016 yılı ilk altı ayında düzenlenen etkinlikler Tablo 8’de gösterilmiştir.

Strateji Geliştirme Daire Başkanlığı

2016 YILI KURUMSAL MALİ DURUM VE BEKLENTİLER RAPORU

Tablo 9: Üniversitemizde 2016 Yılı İlk Altı Ayında Düzenlenen Etkinlikler

ETKİNLİK	TARİH
Âşıkların Dilinden Sarıkamış	04.01.2016
Tarih Günleri: Milli Mücadele'de Osmaniye	07.01.2016
Fotoğraflarla ve Belgelerle Milli Mücadele'de Osmaniye Sergisi	07.01.2016
Anadolu Sohbetleri	23.02.2016
Aile ve Çocuk	24.02.2016
Türkiye'de Demokrasi ve Darbeler Tarihi	26.02.2016
Hocalı Katliamı	29.02.2016
Söyleşi: Bekir Develi	02.03.2016
8 Mart Dünya Kadınlar Günü	08.03.2016
90 Yaşındaki Delikanlı Asım	10.03.2016
Kızılay Kan Bağışı Kampanyası	15.03.2016
Çanakkale Zaferi Işığında Birinci Dünya Savaşı	17.03.2016
Çanakkale Fotoğraf Sergisi	18.03.2016
18 Mart Ecdat Mönüsü	18.03.2016
Özel Sektör ile Üniversitelilerin Buluşması	23.03.2016
Şehir İnsan Medeniyet Köprüsü Örnek Kişilikler: Mahir İZ	24.03.2016
Film İzliyoruz: Ben Hur	28.03.2016
Türk Dünyası Şair ve Yazarlar Kulübü Etkinliği: Şiir Dinletisi	28.03.2016
Erasmus+ Staj Konsorsiyumu: Haberleşme ve İletişim Teknolojileri	29.03.2016
81 İilde Kitap Okuyoruz	30.03.2016
Sosyal Medya	30.03.2016
OKÜ Kariyer Günü	30.03.2016
Şehir İnsan Medeniyet Köprüsü Örnek Kişilikler: Ali Fuat BAŞGİL	31.03.2016
Wiley Eğitim Semineri	31.03.2016
Panel: Web Tabanlı Uygulamaların Muhasebe ve Denetime Etkisi	01.04.2016
Halet Çambel 100 Yaşında	06.04.2016
Arkeoloji Günleri: Minyatürler Konseri	06.04.2016

2016 YILI KURUMSAL MALİ DURUM VE BEKLENTİLER RAPORU

ETKİNLİK	TARİH
Kutlu Doğum Haftası Etkinliği: Hz. Peygamber Tevhid ve Vahdet	19.04.2016
Kutlu Doğum Haftası: Tasavvuf Müziği Konseri	22.04.2016
Turizm Yörüngesini Değiştiriyoruz; OKÜ Oyuncak Müzesi, Gözlem Evi Planetaryum Açılışı	23.04.2016
İnternet Haftası Etkinlikleri	25.05.2016
Panel: Yaşadığımız Coğrafya	27.04.2016
Şiir Dinletisi & İmza Günü: Halim HALLAÇ	28.04.2016
1st International Teachers in Collaboration (TIC) Conference	29.04.2016
Sempozyum: Stratejik Kalkınmada Kent Değerleri	03.05.2016
Bir Neslin Üstadı Necip Fazıl Kısakürek	06.05.2016
OKÜ 8. Kültür ve Spor Şenliği Spor Müsabakaları	09.05.2016
Atık Metal Malzemeleri Sergisi 2016	10.05.2016
Şiir ve Şair Dinletisi - Kur'an-ı Kerim Tilaveti Programı	17.05.2016
Fetih Programı	18.05.2016
Osmaniye Korkut Ata Üniversitesi Mezuniyet Töreni	19.05.2016
Konferans: Müzik ve Hareket	20.05.2016
OKÜ Resim Kursu: Yağlı Boya Sergisi	27.05.2016

2016 Yılı Yatırım Harcamaları

Üniversitemizin 2016 Yılı Yatırım Projelerinin Dağılımı; Eğitim-Yükseköğretim, Beden Eğitimi ve Spor, DKH Sosyal-Teknolojik Araştırma olmak üzere üç sektör altında toplanmıştır. Eğitim-Yükseköğretim Sektörüne; Çeşitli Ünitelerin Etüt Projesi işi için 100.000,00 TL, Kampus Altyapıları için 2.000.000,00 TL, Derslik Merkezi Birimler Projesi için 15.800.000,00 TL, Lojman ve Sosyal Tesis Projeleri için 2.000,00 TL, Muhtelif İşler Projeleri için 5.598.000,00 TL, Beden Eğitimi ve Spor Sektörü için; Açık ve Kapalı Spor Tesisleri Projesi için 2.000.000,00 TL ödenek ayrılmıştır. DKH Sosyal-Teknolojik Araştırma Sektörüne; Merkezi Araştırma Laboratuvarı için 1.000.000,00 TL olmak üzere toplam 26.500.000,00 TL ödenek ayrılmıştır. Kamulaştırma Giderlerine 2016 yılında ödenek ayrılmamıştır.

2016 YILI KURUMSAL MALİ DURUM VE BEKLENTİLER RAPORU

2.1 EĞİTİM-YÜKSEKÖĞRETİM SEKTÖRÜ

2.1.1 ÇEŞİTLİ ÜNİTELERİN ETÜD PROJESİ

2016 yılı ödeneği 100.000,00 TL dir.

Proje No	2016H034450	1.000 TL
Projenin Adı	Çeşitli Ünitelerin Etüt Projesi	
Harcamayı Yapan/Yaptıran Birim	Yapı İşleri ve Teknik Daire Başkanlığı	
Kullanılabilir Ödenek Gönderme	100.000,00	
Harcama	11.564,00	
Kalan Ödenek	88.436,00	
Nakdi Gerçekleşme Oranı %	12	
Fiziki Gerçekleşme Oranı %	12	
İşin Adı	Adedi	Tutarı
OKÜ Dök. Haz. İşi	1	11.564,00
TOPLAM HARCAMA	1	11.564,00
Diğer Açıklamalar: Üniversitemiz yatırım programında yer alan Çeşitli Ünitelerin Etüt Projesi işimizde; Bahçe MYO Binası Elektrik tadilat Projesi çizim işi yaptırılmış olup, Bahçe MYO Binası Projesi hazırlanması işi devam etmektedir.		

2016 YILI KURUMSAL MALİ DURUM VE BEKLENTİLER RAPORU

2.1.2 KAMPÜS ALTYAPISI PROJESİ

2016 yılı ödeneği 2.000.000,00 TL dir.

Proje No	2009H032130	1.000 TL	
Projenin Adı	Yerleşke Altyapısı		
Harcamayı Yapan/Yaptıran Birim	Yapı İşleri ve Teknik Daire Başkanlığı		
Kullanılabilir Ödenek Gönderme	2.000.000,00		
Harcama	5.427,47		
Aktarma	0		
Kalan Ödenek	1.994.572,53		
Nakdi Gerçekleşme Oranı %	2		
Fiziki Fiziki Gerçekleşme%	2		
İşin Adı	Adedi	Tutarı	
OKÜ Doğalgaz Hattı İnşaatı İş	1	5.427,47	
TOPLAM	1	5.427,47	
Diğer Açıklamalar: Üniversitemiz yatırım Programında yer alan Kampus Altyapısı işimizde 2016 İlk Altı Ayı'nda Şoförler Odası taşınması, muhtelif çevre düzenlemesi-Peyzajı işleri ve otopark yapılması, muhtelif binaların doğalgaz dönüşümü yapılması işleri başta olmak üzere tüm Kampus içi muhtelif çevre düzenlemesi çalışmaları ve Altyapı projelendirme çalışmaları devam etmektedir.			

2016 YILI KURUMSAL MALİ DURUM VE BEKLENTİLER RAPORU

2.1.3 DERSLİK VE MERKEZİ BİRİMLER PROJESİ

Üniversitemiz yatırım programında yer alan 2009H032140 Proje nolu Derslik ve Merkezi Birimler işimizde, Üniversitemizin Yatırım Programında yer alan İİBF Binası İnşaatı Yapım İşİ tamamlanmıştır, Enstitü Binası, Sosyal Tesis Kreş Binası, Kadırlı Uygulamalı Bilimler Binası ve İlahiyat fakültesi Binası İnşaatları işi devam etmektedir.

Proje No	2009H032140	1.000 TL
Projenin Adı	Derslik ve Merkezi Birimler	
Harcamayı Yapan/Yaptıran Birim	Yapı İşleri ve Teknik Daire Başkanlığı	
Kullanılabilir Ödenek Gönderme	15.800.000,00	
Kurum İçi Ödenek Aktarma	385.000,00	
Kurum İçi Likit Ödenek Kaydı	1.850.000,00	
Toplam Ödenek	18.035.000,00	
Harcama	8.983.529,64	
Kalan Ödenek	9.051.470,36	
Nakdi Gerçekleşme Oranı %	57	
Fiziki Gerçekleşme Oranı %	60	
İşin Adı	Adedi	Tutarı
OKÜ İİBF Binası İnşaatı İşİ	3	3.022.798,13
OKÜ Kadırlı Uygulamalı Bilimler Binası İnşaatı İşİ	4	1.550.602,48
OKÜ Enstitü Binası İnşaatı İşİ	4	1.650.436,37
OKÜ Sosyal Tes. Kreş Binası İnşaatı İşİ	4	1.417.452,59
OKÜ İlahiyat Fakültesi Binası İnşaatı İşİ	2	1.342.240,07
TOPLAM	17	8.983.529,64
Diğer Açıklamalar: Üniversitemizin Yatırım Programında yer alan İİBF Binası İnşaatı Yapım İşİ tamamlanmıştır, Enstitü Binası, Sosyal Tes. Kreş Binası, Kadırlı Uygulamalı Bilimler Binası ve İlahiyat Fakültesi Binası İnşaatları işi devam etmektedir.		

2016 YILI KURUMSAL MALİ DURUM VE BEKLENTİLER RAPORU

2.1.4 LOJMAN VE SOSYAL TESİS PROJESİ

Üniversitemizin yatırım programında yer alan 2009H032150 Proje nolu Lojman ve Sosyal Tesis Projesi 2016 yılı ödeneği 2.000,00 TL dir. Bu iş için 2016 yılının ilk altı ayında harcama ve gerçekleşme olmamıştır.

Proje No	2009H032150	1.000 TL	
Projenin Adı	Lojman ve Sosyal Tesis Projesi		
Harcamayı Yapan/Yaptıran Birim	Yapı İşleri ve Teknik Daire Başkanlığı		
Kullanılabilir Ödenek Gönderme	2.000,00		
Kurum İçi Ödenek Aktarma	0		
Harcama	0		
Kalan Ödenek	2.000,00		
Gerçekleşme Oranı %	0		
İşin Adı	Adedi	Tutarı	
Sosyal Tesis Projesi-Kreş Binası İnşaatı İş	0	0	
TOPLAM	0	0	
Diğer Açıklamalar: 2016 İlk altı ay içinde Lojman ve Sosyal Tesis Projesi ilgili projemizde herhangi bir gerçekleşme olmamıştır. Sosyal Tesis ve Kreş Binası Projesi İhalesi yapılmış, süreç devam etmektedir.			

2016 YILI KURUMSAL MALİ DURUM VE BEKLENTİLER RAPORU

2.1.5 MUHTELİF İŞLER PROJESİ

2016H034460 Proje nolu 2016 yılı Muhtelif İşler Projesi 2016 yılı ödeneği Yapı İşleri Teknik Daire Başkanlığı 5.598.000 TL, İdari ve Mali İşler Daire Başkanlığı 2.701.000 TL, Bilgi İşlem Daire Başkanlığı 428.000 TL, Kütüphane ve Dokümantasyon Daire Başkanlığı 600.000 TL olmak üzere toplam 9.327.000 TL dir.

Proje No	2016H034460	1.000 TL
Projenin Adı	Muhtelif İşler Projesi: (Büyük Onarım)	
Harcamayı Yapan/Yaptıran Birim	Osmaniye Korkut Ata Üniversitesi	
Kullanılabilir KBÖ Gönderme	5.598.000,00	
Kurum İçi Aktarmalarla Eklenen	715.000,00	
Kurum İçi Aktarmalarla Düşülen	0	
Kullanılabilir Ödenek	6.313.000,00	
Harcama	1.984.202,01	
Kalan Ödenek	4.328.797,99	
Nakdi Gerçekleşme%	35	
Fiziki Gerçekleşme%	40	
İşin Adı	Adedi	Tutarı
Yapı İşleri Teknik Daire Başkanlığı Büyük Onarım	113	1.233.598,09
İdari Mali İşler Daire Başkanlığı		468.636,18
Kütüphane ve Dokümantasyon Daire Başkanlığı		210.518,74
Bilgi İşlem Daire Başkanlığı		71.449,00
TOPLAM HARCAMA	113	1.984.202,01
Diğer Açıklamalar: 2016 İlk altı ay içinde; mevcut binaların bakımı, onarımı, tadilatı, yenileme ve tamiratlarını yapmak ve derslik ihtiyacını karşılamak gerekliliğinden yola çıkılarak bu ödeneğin harcaması yapıldı. Üniversitemizin yatırım programında yer alan Muhtelif İşler işimizde, Tadilatı işi, Çeşitli mal alımı, idari binanın, laboratuvarın ve derslik bloklarının onarımı ve bakımı yapıldı. Kampus içindeki bazı binaların çatı onarımları ve izolasyonları ile dış cephe kaplamaları, bina içi boya-badana vb. işleri yapıldı.		

2016H034460 Proje nolu 2016 yılı Muhtelif İşler Projesi Yapı İşleri ve Teknik Daire Başkanlığı 2016 ilk altı ay içinde; mevcut binaların bakımı, onarımı, tadilatı, yenileme ve tamiratlarını yapmak ve derslik ihtiyacını karşılamak gerekliliğinden yola çıkılarak bu ödeneğin harcaması yapıldı. Üniversitemizin yatırım programında yer alan Muhtelif İşler işimizde, Tadilatı işi, Çeşitli mal alımı, idari binanın, laboratuvarın ve derslik bloklarının onarımı ve bakımı yapıldı. Kampus içindeki bazı binaların çatı onarımları ve izolasyonları ile dış cephe kaplamaları, bina içi boya-badana vb. işleri yapıldı.

2016H034460 Proje nolu 2016 yılı Muhtelif İşler Projesi kapsamında İdari ve Mali İşler Daire Başkanlığı tarafından 2.866.000 TL ödeneğin 468.636,18 TL'si Mamul Mal Alımları için

2016 YILI KURUMSAL MALİ DURUM VE BEKLENTİLER RAPORU

harcanmış olup, kalan 2.447.363,82 TL ödeneğin, ikinci altı aylık dönemde harcanması planlanmaktadır.

2016H034460 Proje nolu 2016 yılı muhtelif işler Projesi Bilgi İşlem Daire Başkanlığı 2016 yılı ödeneği 06.1. Mamul Mal Alımları 178.000,00 TL, 06.3. Gayri Maddi Hak Alımları 250.000,00 TL'dir. Bu miktarların 06.1.Mamul Mal Alımları 21.063,00 TL+(43.393,00 TL DMO'ya Avans açıldı) ve 06.3. Gayri Maddi Hak Alımları 50.386,00 TL olmak üzere toplam 114.842 TL'si harcanmış, 313.158 TL ödeneğin ikinci altı aylık dönemde harcanması planlanmaktadır.

2016H034460 Proje nolu 2016 yılı Muhtelif İşler Projesi kapsamında Kütüphane ve Dokümantasyon Daire Başkanlığı tarafından 600.000 TL ödeneğin 210.518,74 TL'si kitap alımları için harcanmış olup, kalan 389.481,26 TL ödeneğin ikinci altı aylık dönemde harcanması planlanmaktadır. Nakdi Gerçekleşme Oranı % 35,09 dır.

2.1.6 BEDEN EĞİTİMİ VE SPOR SEKTÖRÜ

Beden Eğitimi ve Spor Sektörüne; 2008H050160 Proje nolu Açık ve Kapalı Spor Tesisleri Projesi için 2016 yılı ödeneği 2.000.000 TL dir.

Proje No	2008H050160	1.000 TL	
Projenin Adı	Açık ve Kapalı Spor Tesisleri		
Harcamayı Yapan/Yaptıran Birim	Yapı İşleri ve Teknik Daire Başkanlığı		
Kullanılabilir Ödenek Gönderme	2.000.000,00		
Kurum İçi Ödenek Aktarma	385.000,00		
Kullanılabilir Ödenek	1.615.000,00		
Harcama	0		
Kalan Ödenek	0		
Gerçekleşme Oranı %	0		
İşin Adı	Adedi	Tutarı	
OKÜ Yapımı İşi	0	0	
TOPLAM HARCAMA	0	0	
Diğer Açıklamalar: Üniversitemizin yatırım programında yer alan Spor Tesisleri işimizde, 2016 yılı İlk yarısında bir çalışma olmamıştır.			

2.1.7 DKH SOSYAL-TEKNOLOJİK ARAŞTIRMA SEKTÖRÜ

DKH Sosyal-Teknolojik Araştırma Sektörüne; 2010K121290 Proje nolu Merkezi Araştırma Laboratuvarı İnşaatı işi için 1.000.000,00 TL ödenek ayrılmıştır. 2010 yılı sonunda yapımına başlanan ve tamamlanan OKÜ Merkezi Araştırma Laboratuvarının eksikleri ile donanım ve cihazlarının alımları devam etmektedir. 2016 yılı ilk yarısında harcama olmamıştır.

2016 YILI KURUMSAL MALİ DURUM VE BEKLENTİLER RAPORU

2.1.8 KAMULAŞTIRMA GİDERLERİ

Kamulaştırma Giderleri için 2016 yılında ayrılan ödenek olmadığından, 2016 yılı ilk yarısında harcama olmamıştır.

III. TEMMUZ-ARALIK 2016 DÖNEMİNE İLİŞKİN BEKLENTİLER VE HEDEFLER

3.1 BÜTÇE GİDERLERİ

2015 yılında toplam olarak 69.286.530 TL gider gerçekleşmiş; 2016 yılı başlangıç ödeneği de 78.575.000 TL olarak öngörülmüştür. Bütçe giderlerimizin 2016 yılı için 93.333.000 TL olacağı tahmin edilmektedir.

2016 yılının ilk altı ayında 38.061.868 TL gider gerçekleşmiş; 2016 yılının ikinci altı ayında 55.271.132 TL harcama yapılacağı ve bu tertibe ilişkin toplam gider gerçekleşme tutarının 93.333.000 TL olacağı tahmin edilmektedir.

3.1.1 PERSONEL GİDERLERİ

2015 yılında toplam olarak 29.520.461 TL gider gerçekleşmiş; 2016 yılı başlangıç ödeneği de 34.958.000 TL olarak öngörülmüştür.

2016 yılının ilk altı ayında 18.557.148 TL gider gerçekleşmiş; 2016 yılının ikinci altı ayında 22.598.852 TL harcama yapılacağı ve bu tertibe ilişkin toplam gider gerçekleşme tutarının 41.156.000 TL olacağı tahmin edilmektedir. 2016 yılı personel giderleri ödeneklerimizin yetersiz kalacağı düşünülmektedir.

3.1.2 SOSYAL GÜVENLİK KURUMLARINA DEVLET PRİMİ GİDERLERİ

2015 yılında toplam olarak 4.135.335 TL gider gerçekleşmiş; 2016 yılı başlangıç ödeneği de 4.816.000 TL olarak öngörülmüştür.

2016 yılının ilk altı ayında 2.592.275 TL gider gerçekleşmiş; 2016 yılının ikinci altı ayında 3.005.725 TL harcama yapılacağı ve bu tertibe ilişkin toplam gider gerçekleşme tutarının 5.598.000 TL olacağı tahmin edilmektedir. Sosyal Güvenlik Kurumlarına Devlet Primi Giderleri ödeneklerimizin yetersiz kalacağı düşünülmektedir.

3.1.3 MAL VE HİZMET ALIM GİDERLERİ

2015 yılında toplam olarak 10.954.874 TL gider gerçekleşmiş; 2016 yılı başlangıç ödeneği de 10.886.000 TL olarak öngörülmüştür.

2016 yılının ilk altı ayında 4.979.315 TL gider gerçekleşmiş; 2016 yılının ikinci altı ayında 10.706.685 TL harcama yapılacağı ve bu tertibe ilişkin toplam gider gerçekleşme tutarının 15.686.000 TL olacağı tahmin edilmektedir. Mal ve Hizmet alımları ödeneğimizin yetersiz kalacağı düşünülmektedir.

3.1.4 CARİ TRANSFERLER

2015 yılında toplam olarak 1.100.251 TL gider gerçekleşmiş; 2016 yılı başlangıç ödeneği de 1.415.000 TL olarak öngörülmüştür.

2016 YILI KURUMSAL MALİ DURUM VE BEKLENTİLER RAPORU

2016 yılının ilk altı ayında 948.408 TL gider gerçekleşmiş; 2016 yılının ikinci altı ayında 601.592 TL harcama yapılacağı ve bu tertibe ilişkin toplam gider gerçekleşme tutarının 1.550.000 TL olacağı tahmin edilmektedir.

3.1.5 SERMAYE GİDERLERİ

2015 yılında toplam olarak 23.575.609 TL gider gerçekleşmiş; 2016 yılı başlangıç ödeneği de 26.500.000TL olarak öngörülmüş likit ödenekten eklenen 2.565.000 TL ile 29.065.000 TL olmuştur.

2016 yılının ilk altı ayında 10.984.723 TL gider gerçekleşmiş; 2016 yılı ikinci altı ayında 18.358.277 TL harcama yapılacağı ve bu tertibe ilişkin toplam gider gerçekleşme tutarının 29.343.000 TL olacağı tahmin edilmektedir.

3.2 BÜTÇE GELİRLERİ

2015 yılında toplam 67.321.826 TL gelir gerçekleşmiş; 2016 yılı gelir tahmini 90.060.000 TL olarak öngörülmüştür.

2015 ve 2016 yılında bütçemiz gelirlerini: Alınan Bağış ve Yardımlar (Hazine Yardımı) ile Öz Gelirler oluşturmaktadır.

2016 yılının ilk altı ayında 2015 yılının aynı dönemine göre % 7 artış göstererek, toplam 36.354.549 TL gelir gerçekleşmiş; 2016 yılı ikinci altı ayında 53.705.451 TL gelir gerçekleşeceği, yıl sonunda toplam gelir gerçekleşme tutarının 90.060.000 TL olacağı tahmin edilmektedir.

Elde edilen bu gelirin önemli bir bölümü ile Üniversitemizce devam eden eğitim, kültür ve spor faaliyetlerinin yanısıra, devam etmekte olan diğer yatırım hizmetlerine gerekli olan katkının sağlanması hedeflenmektedir.

3.2.1 TEŞEBBÜS VE MÜLKİYET GELİRLERİ

2015 yılında toplam olarak 4.428.382 TL gelir gerçekleşmiş; 2016 yılı sonu itibariyle bu tertibe ilişkin gelir tutarının 8.692.000 TL olarak gerçekleşeceği tahmin edilmektedir.

2016 yılının ilk altı ayında 2.168.757 TL gelir gerçekleşmiş, 2016 yılı ikinci altı ayında 6.523.243 TL gelir gerçekleşeceği, yıl sonunda toplam gelir gerçekleşme tutarının 8.692.000 TL olacağı tahmin edilmektedir.

3.2.2 ALINAN BAĞIŞ VE YARDIMLAR İLE ÖZEL GELİRLER

2015 yılında toplam olarak 60.770.943 TL gelir gerçekleşmiş; 2016 yılı sonu itibariyle, bu tertibe ilişkin gelir tutarının 79.386.000 TL olarak gerçekleşeceği tahmin edilmektedir.

2016 yılı ilk altı ayında 33.181.956 TL gelir gerçekleşmiş; 2016 yılı ikinci altı ayında 46.204.044 TL gelir gerçekleşeceği, yıl sonunda toplam gelir gerçekleşme tutarının 79.386.000 TL olacağı tahmin edilmektedir.

3.2.3 DİĞER GELİRLER

2015 yılında toplam olarak 2.122.151 TL gelir gerçekleşmiş; 2016 yılı sonu itibariyle, bu tertibe ilişkin gelir tutarının 1.982.000 TL olarak gerçekleşeceği tahmin edilmektedir.

Strateji Geliştirme Daire Başkanlığı

2016 YILI KURUMSAL MALİ DURUM VE BEKLENTİLER RAPORU

2016 yılı ilk altı ayında 1.003.837 TL gelir gerçekleşmiş; 2016 yılı ikinci altı ayında 978.163 TL gelir gerçekleşeceği, yıl sonunda toplam gelir gerçekleşme tutarının 1.982.000 TL olacağı tahmin edilmektedir.

3.2.4 SERMAYE GELİRLERİ

2015 yılında toplam olarak 350 TL gelir gerçekleşmiştir.

2016 yılı ilk altı ayında herhangi bir gelir gerçekleşmemiştir.

3.2.5 RED VE İADELER

2015 yılında herhangi bir gelir gerçekleşmemiştir.

2016 yılı ilk altı ayında herhangi bir gelir gerçekleşmemiştir.

3.3 FİNANSMAN

2016 Yılı Merkezi Yönetim Bütçe Kanunu ile Üniversitemiz için Net Finansman öngörülmemiştir. Maliye Bakanlığınca vize edilen Ayrıntılı Finansman Programı çerçevesinde Üniversitemiz giderleri, Hazine Yardımları ve Öz Gelirlerden karşılanmıştır.

IV- TEMMUZ-ARALIK 2016 DÖNEMİNDE YÜRÜTÜLECEK FAALİYETLER

Bu döneme ilişkin olarak, Haziran-2015 sonu itibariyle 378 olan Akademik Personel sayısı Haziran-2016 sonu itibariyle 406'ya yükselmiştir. Yine aynı dönemlere ilişkin Haziran-2015 sonu itibariyle 302 olan İdari Personel sayısı Haziran-2016 itibariyle 315'e yükselmiştir. Hizmetlerinin istenilen düzeyde ve kalitede sunulabilmesi amacıyla tahsis edilen Personel Giderleri ödeneklerinin Akademik ve İdari Personel sayısındaki artış nedeniyle yetersiz kalacağından ek ödenek talebinde bulunulacaktır.

15.800.000 TL proje ödeneği, likit ödenekten eklemelerle 1.850.000 TL, kurum içi aktarmalarla 385.000 TL eklenerek oluşan 18.035.000 TL ödeneğin tamamının harcanması planlanmaktadır. Derslik Birimleri ve Merkezi Birimler Projesi içinde yer alan İİBF Binası İnşaatı tamamlanmış olup, bu yıl içinde bitirilmesi planlanan Sosyal Tesis- Kreş Binası İnşaatı ve Enstitü Binası İnşaatı ile yıllara sair Kadırlı Uygulamalı Bilimler Binası İnşaatı ve İlahiyat Fakültesi Binası İnşaatı devam etmektedir.

2.000.000,00 TL ödeneği bulunan Kampus Altyapı Kaleminden, Altyapı projelendirme çalışmaları devam etmekte olup, Şoförler Odası taşınması ve çevre düzenlemesi-Peyzajı ve otopark yapılması işleri başta olmak üzere tüm Yerleşkenin sulama ve çevre düzeni-peyzajı projelendirme ve uygulama çalışmalarını kapsayan ihale süreci devam etmektedir. Yerleşkenin tamamını kapsayan Drenaj ve kanalizasyon projesini, elektrik altyapısının geliştirilmesini kapsayan Diğer Altyapı projelendirme ihale çalışmaları devam etmektedir. Proje ödeneğinin tamamının harcanması planlanmaktadır.

Bütçe Başlangıç ödeneği 1.869.000,00 TL olan ve bu ödeneye 550.000 TL likit ödenekten eklenerek oluşan 2.419.000 TL Büyük onarım projesi ödeneğinin tamamı bina onarım işlerinde kullanılacaktır. Ödenek, Üniversitenin diğer tüm ihtiyacına yönelik yapılması planlanan bakım onarım çalışmaları da dikkate alınarak kullanılacaktır.

2016 YILI KURUMSAL MALİ DURUM VE BEKLENTİLER RAPORU

Etüd Proje İçin ayrılan 100.000,00 TL Ödenek Bahçe MYO Binası ve Kadirli Yemekhane Binası Mimari ve Tesisatlar Uygulama Projelerinin yapılması hizmet alımı işi için harcanacaktır.

Beden Eğitimi ve Spor sektöründe, 2.000.000,00 TL Ödeneğin 385.00 TL' si Derslik ve Merkezi Birimler projesine aktarılmış kalan ödeneğin tamamının kullanılacağı projelendirme çalışmaları devam etmektedir.

1.000.000,00 TL Teknolojik Araştırma Ödeneği bulunan Üniversitemizin araştırma geliştirme faaliyetleri kapsamında öğretim mensuplarının araştırma çalışmalarını yürütebileceği yapımı tamamlanan Merkezi Araştırma Laboratuvarının eksikleri ile donanım ve cihazlarının alımında kullanılacaktır.

Bilgi İşlem Daire Başkanlığınca switch ve Ağ Cihazları, Server (Sunucu), Storage Ek Ünitesi, Fiber Optik Modül, Antivirüs Yazılımı, Microsoft Open Value Eğitim Çözümleri Lisans Yenileme (1 Yıl Süreli), AP Lisans, HP Yönetim Lisans ve Güvenlik Duvarı Yazılımı alımları planlanmaktadır.

2016 yılı bütçe döneminde kütüphanedeki kitap sayısının, abone olunan veri tabanı sayısının, öğrenci başına düşen kitap sayısının artırılması (Toplam Kitap Sayısı/Toplam Öğrenci Sayısı), kütüphane kullanıcı memnuniyet oranının korunarak artırılması hedeflenmektedir.

Diğer taraftan 2016 Temmuz-Aralık döneminde personelin mesleki eğitim ve deneyimlerini gerçekleştirmek üzere 5 adet eğitim konferansına 2'şer kişilik gruplar halinde katılımları sağlanarak mesleki tecrübe ve eğitim durumlarının iyileştirilmesi hedeflenmektedir.

Bu döneme ilişkin olarak, Akademik ve İdari hizmetlerin istenilen düzeyde ve kalitede sunulabilmesi amacıyla tahsis edilen kaynakların, bütçe ve gider mevzuatına uygun olarak etkili, ekonomik ve verimli bir şekilde kullanılmasına devam edilecektir.

Bu çerçevede, bütçe uygulamaları, şimdiye kadar olduğu gibi bundan sonraki dönemde de kamu harcamalarında mali disiplin ilkeleri ve belirlenen bütçe hedefleri esas alınarak, üniversitemizin bütçe ödeneklerinin, ayrıntılı harcama programı çerçevesinde azami tasarruf anlayışı ile kullanımına özen gösterilecektir.

Cari ve transfer ödeneklerinin bütçe imkanları dahilinde öncelikli ihtiyaçlar göz önüne alınarak 2016 Yılı Bütçe Uygulama Tebliğlerinde yer alan esas ve usullere ve Başbakanlıkça yayımlanan tasarruf genelgelerine uygun olarak kullanılmasına özen gösterilecektir.

EK-1 BÜTÇE GİDERLERİ TABLOSU

BÜTÇE GİDERLERİ		2015 GERÇEKLEŞME TOPLAMI	2016 KESİNTİLİ BAŞLANGIÇ ÖDENEĞİ	OCAK GERÇEKLEŞME		ŞUBAT GERÇEKLEŞME		MART GERÇEKLEŞME		NİSAN GERÇEKLEŞME		MAYIS GERÇEKLEŞME		HAZİRAN GERÇEKLEŞME		OCAK-HAZİRAN GERÇEKLEŞME TOPLAMI		ARTIŞ ORANI (%)	OCAK-HAZİRAN GERÇEK ORANI ** (%)		2016 YILSONU GERÇEKLEŞME TAHMİNİ	
				2015	2016	2015	2016	2015	2016	2015	2016	2015	2016	2015	2016	2015	2016		2015	2016		
BÜTÇE GİDERLERİ TOPLAMI		69.286.530	78.875.000	2.410.606	3.825.972	3.608.918	5.609.347	6.516.328	6.797.645	5.661.538	8.427.376	6.049.540	6.949.631	5.225.075	6.451.897	29.472.004	38.061.868	29	43	48	93.333.000	
PERSONEL GİDERLERİ		29.520.461	34.958.000	2.085.858	2.606.577	2.126.271	3.519.338	3.181.528	3.137.810	2.601.916	3.117.769	2.599.504	3.187.610	2.468.710	2.988.044	15.063.789	18.557.148	23	51	53	41.156.000	
01	1	MEMURLAR	28.857.790	34.164.000	2.050.557	2.574.837	2.103.323	3.476.496	3.131.894	3.071.624	2.541.654	3.044.150	2.521.790	3.105.274	2.395.111	2.889.712	14.744.329	18.162.094	23	51	53	40.241.000
01	2	SÖZLEŞMELİ PERSONEL	79.032	82.000	0	4.968	0	11.000	0	12.150	5.000	12.150	6.000	12.150	6.000	12.150	17.000	64.568	280	22	79	132.000
01	3	İŞÇİLER	232.366	278.000	11.901	11.881	15.088	15.946	13.826	14.992	15.160	16.125	27.304	29.981	20.785	23.423	104.063	112.349	8	45	40	287.000
01	4	GEÇİCİ PERSONEL	351.273	434.000	23.401	14.891	7.861	15.896	35.808	39.042	40.102	45.344	44.411	40.206	46.814	62.759	198.398	218.137	10	56	50	496.000
01	5	DiĞER PERSONEL	0	0	0	0	0	0	0	0	0	0	0	0	0	0	0	0	0	0	0	0
01	7	MİLLETVEKİLLERİ	0	0	0	0	0	0	0	0	0	0	0	0	0	0	0	0	0	0	0	0
01	8	CUMHURBAŞKANI ÖDENEĞİ	0	0	0	0	0	0	0	0	0	0	0	0	0	0	0	0	0	0	0	0
01	9	İSTİHBARAT PERSONELİ	0	0	0	0	0	0	0	0	0	0	0	0	0	0	0	0	0	0	0	0
SOSYAL GÜVENLİK KURUMLARINA DEVLET PRİMİ GİDERLERİ		4.135.335	4.816.000	312.524	395.713	317.830	527.790	449.604	445.651	335.857	405.546	333.500	404.728	335.912	412.846	2.085.227	2.592.275	24	50	54	5.598.000	
02	1	MEMURLAR	3.994.611	4.669.000	309.360	391.606	313.992	521.293	445.598	438.742	330.425	398.273	323.112	394.462	325.375	396.053	2.047.863	2.540.429	24	51	54	5.441.000
02	2	SÖZLEŞMELİ PERSONEL	16.202	17.000	0	1.018	0	2.255	0	2.491	1.025	2.491	1.230	2.491	1.230	2.491	3.485	13.236	280	22	78	27.000
02	3	İŞÇİLER	50.729	63.000	2.610	2.633	3.326	3.495	3.046	3.287	3.340	3.528	6.076	6.652	4.626	5.186	23.026	24.778	8	45	39	63.000
02	4	GEÇİCİ PERSONEL	73.794	67.000	554	456	511	748	961	1.132	1.067	1.256	3.080	1.123	4.680	9.117	10.853	13.832	27	15	21	67.000
02	5	DiĞER PERSONEL	0	0	0	0	0	0	0	0	0	0	0	0	0	0	0	0	0	0	0	0
02	7	MİLLETVEKİLLERİ	0	0	0	0	0	0	0	0	0	0	0	0	0	0	0	0	0	0	0	0
02	9	İSTİHBARAT PERSONELİ	0	0	0	0	0	0	0	0	0	0	0	0	0	0	0	0	0	0	0	0
MAL VE HİZMET ALIM GİDERLERİ		10.954.874	10.886.000	12.224	195.479	700.329	609.472	828.358	1.003.817	916.832	1.210.308	1.468.444	910.277	846.514	1.049.962	4.772.700	4.979.315	4	44	46	15.686.000	
03	1	ÜRETİME YÖNELİK MAL VE MALZEME ALIMLARI	0	0	0	0	0	0	0	0	0	0	0	0	0	0	0	0	0	0	0	0
03	2	TÜKETİME YÖNELİK MAL VE MALZEME ALIMLARI	4.170.708	4.564.000	3.648	181.998	305.929	84.387	368.260	410.313	281.718	513.024	532.423	281.277	318.452	398.418	1.810.431	1.869.417	3	43	41	5.979.000
03	3	YOLLUKLAR	349.279	397.000	5.705	6.546	19.546	12.127	48.174	16.981	37.244	40.111	90.754	47.703	41.076	23.305	242.500	146.673	-40	69	37	489.000
03	4	GÖREV GİDERLERİ	9.520	4.000	50	235	1.336	50	1.580	90	1.540	0	0	1.140	290	0	4.797	1.515	-68	50	38	7.000
03	5	HİZMET ALIMLARI	5.021.911	5.483.000	2.437	6.701	366.724	510.075	381.194	522.985	452.871	543.386	461.735	565.927	428.828	555.662	2.093.788	2.704.736	29	42	49	8.464.000
03	6	TEMSİL VE TANITMA GİDERLERİ	14.325	25.000	0	2.485	0	0	0	0	0	3.109	287	673	1.463	0	4.235	3.778	-11	30	15	25.000
03	7	MENKUL MAL, GAYRİMADDİ HAK ALIM, BAKIM VE ONARIM GİDERLERİ	685.551	304.000	384	0	3.648	2.832	22.308	49.459	15.087	109.781	282.461	13.557	27.980	68.591	351.867	244.221	-31	51	80	541.000
03	8	RAYMENKUL MAL, BAKIM VE ONARIM GİDERLERİ	703.580	109.000	0	0	661	0	6.841	3.988	128.371	1.000	100.784	0	28.426	3.986	265.083	8.974	-97	38	8	181.000
03	9	TEDAVİ VE CENAZE GİDERLERİ	0	0	0	0	0	0	0	0	0	0	0	0	0	0	0	0	0	0	0	0
FAİZ GİDERLERİ		0	0	0	0	0	0	0	0	0	0	0	0	0	0	0	0	0	0	0	0	0
04	1	KAMU KURUMLARINA ÖDENEN İÇ BORÇ FAİZ GİDERLERİ	0	0	0	0	0	0	0	0	0	0	0	0	0	0	0	0	0	0	0	0
04	2	DiĞER İÇ BORÇ FAİZ GİDERLERİ	0	0	0	0	0	0	0	0	0	0	0	0	0	0	0	0	0	0	0	0
04	3	DIŞ BORÇ FAİZ GİDERLERİ	0	0	0	0	0	0	0	0	0	0	0	0	0	0	0	0	0	0	0	0
04	4	İSKONTO GİDERLERİ	0	0	0	0	0	0	0	0	0	0	0	0	0	0	0	0	0	0	0	0
04	5	KISA VADELİ NAKİT İŞLEMLERE AIT FAİZ GİDERLERİ	0	0	0	0	0	0	0	0	0	0	0	0	0	0	0	0	0	0	0	0
CARİ TRANSFERLER		1.100.251	1.415.000	0	0	225.408	191.536	3.408	0	368.555	465.364	0	48.044	228.978	243.464	826.349	948.408	15	75	67	1.550.000	
05	1	GÖREV ZARARLARI	737.218	955.000	0	0	225.408	191.536	3.408	0	279.424	362.246	0	48.044	228.978	243.464	737.218	845.289	15	100	89	1.050.000
05	2	HAZİNE YARDIMLARI	0	0	0	0	0	0	0	0	0	0	0	0	0	0	0	0	0	0	0	0
05	3	KAR AMACI GÜTMEYEN KURULUŞLARA YAPILAN TRANSFERLER	363.033	460.000	0	0	0	0	0	89.131	103.118	0	0	0	0	89.131	103.118	16	25	22	500.000	
05	4	HANE HALKINA YAPILAN TRANSFERLER	0	0	0	0	0	0	0	0	0	0	0	0	0	0	0	0	0	0	0	0
05	5	DEVLET SOSYAL GÜVENLİK KURUMLARINDAN HANE HALKINA	0	0	0	0	0	0	0	0	0	0	0	0	0	0	0	0	0	0	0	0
05	6	YURTDIŞINA YAPILAN TRANSFERLER	0	0	0	0	0	0	0	0	0	0	0	0	0	0	0	0	0	0	0	0
05	8	GELİRLERDEN AYRILAN PAYLAR	0	0	0	0	0	0	0	0	0	0	0	0	0	0	0	0	0	0	0	0
SERMAYE GİDERLERİ		23.575.609	26.500.000	0	628.203	239.081	761.211	2.053.429	2.210.367	1.438.378	3.228.388	1.648.091	2.398.972	1.344.960	1.757.582	6.723.939	10.984.723	63	29	41	29.343.000	
06	1	MAMUL MAL ALIMLARI	1.884.632	4.479.000	0	22.523	0	52.187	60.868	132.103	51.830	143.791	185.294	104.203	202.315	245.411	500.308	700.218	0	16	16	4.922.000
06	2	MENKUL SERMAYE ÜRETİM GİDERLERİ	2.950	100.000	0	0	0	0	0	0	0	0	11.564	0	0	11.564	0	0	0	12	100.000	
06	3	GAYRİ MADDİ HAK ALIMLARI	239.455	250.000	0	0	0	0	0	21.035	30.918	0	19.470	0	0	21.035	50.386	0	0	20	250.000	
06	4	GAYRİMENKUL ALIMLARI VE KAMULAŞTIRMASI	2.000.000	0	0	0	0	0	0	0	0	0	0	0	0	0	0	0	0	0	0	
06	5	GAYRİMENKUL SERMAYE ÜRETİM GİDERLERİ	17.459.720	19.802.000	0	605.680	239.081	592.753	1.897.908	2.039.792	1.095.672	2.581.819	1.332.743	1.896.639	1.119.446	1.272.275	5.684.850	9.988.957	0	0	45	21.652.000
06	6	MENKUL MALLARIN BÜYÜK ONARIM GİDERLERİ	0	0	0	0	0	0	0	0	0	0	0	0	0	0	0	0	0	0	0	
06	7	GAYRİMENKUL BÜYÜK ONARIM GİDERLERİ	1.988.853	1.869.000	0	0	116.272	94.652	38.472	269.941												

2016 YILI KURUMSAL MALİ DURUM VE BEKLENTİLER RAPORU

EK-2 BÜTÇE GELİRLERİ TABLOSU

	2015 GERÇEKLEŞME TOPLAMI	2016 BÜTÇE	OCAK GERÇEKLEŞME		ŞUBAT GERÇEKLEŞME		MART GERÇEKLEŞME		NİSAN GERÇEKLEŞME		MAYIS GERÇEKLEŞME		HAZİRAN GERÇEKLEŞME		OCAK-HAZİRAN GERÇEKLEŞME TOPLAMI		ARTIŞ ORANI * (%)	OCAK-HAZİRAN GERÇEK. ORANI ** (%)		2016 YILSONU GERÇEKLEŞME TAHMİNİ
			2015	2016	2015	2016	2015	2016	2015	2016	2015	2016	2015	2016	2015	2016				
BÜTÇE GELİRLERİ TOPLAMI	67.321.826	78.575.000	6.302.747	3.408.687	7.771.133	6.955.441	2.028.608	4.862.380	6.382.006	6.696.961	5.316.403	6.728.419	6.330.042	7.702.661	34.130.939	36.354.549	7	51	46	90.060.000
Vergi Gelirleri	0	0	0	0	0	0	0	0	0	0	0	0	0	0	0	0	0	0	0	0
1 Gelir ve Kazanç Üzerinden Alınan Vergiler	0	0	0	0	0	0	0	0	0	0	0	0	0	0	0	0	0	0	0	0
2 Mülkiyet Üzerinden Alınan Vergiler	0	0	0	0	0	0	0	0	0	0	0	0	0	0	0	0	0	0	0	0
3 Dahilde Alınan Mal ve Hizmet Vergileri	0	0	0	0	0	0	0	0	0	0	0	0	0	0	0	0	0	0	0	0
4 Uluslararası Ticaret ve Muamelelerden Alınan Vergiler	0	0	0	0	0	0	0	0	0	0	0	0	0	0	0	0	0	0	0	0
5 Damga Vergisi	0	0	0	0	0	0	0	0	0	0	0	0	0	0	0	0	0	0	0	0
6 Harçlar	0	0	0	0	0	0	0	0	0	0	0	0	0	0	0	0	0	0	0	0
9 Başka Yerde Sınıflandırılmayan Vergiler	0	0	0	0	0	0	0	0	0	0	0	0	0	0	0	0	0	0	0	0
Sosyal Güvenlik Gelirleri	0	0	0	0	0	0	0	0	0	0	0	0	0	0	0	0	0	0	0	0
1 Genel Bütçeli İdarelerden	0	0	0	0	0	0	0	0	0	0	0	0	0	0	0	0	0	0	0	0
2 Özel Bütçeli İdarelerden	0	0	0	0	0	0	0	0	0	0	0	0	0	0	0	0	0	0	0	0
3 Düzenleyici ve Denetleyici Kurumlardan	0	0	0	0	0	0	0	0	0	0	0	0	0	0	0	0	0	0	0	0
4 Sosyal Güvenlik Kurumlarından	0	0	0	0	0	0	0	0	0	0	0	0	0	0	0	0	0	0	0	0
5 Mahalli İdarelerden	0	0	0	0	0	0	0	0	0	0	0	0	0	0	0	0	0	0	0	0
6 Diğer İşverenlerden	0	0	0	0	0	0	0	0	0	0	0	0	0	0	0	0	0	0	0	0
7 Çalışanlardan	0	0	0	0	0	0	0	0	0	0	0	0	0	0	0	0	0	0	0	0
8 Kendi işine sahip olanlardan veya çalışmayanlardan	0	0	0	0	0	0	0	0	0	0	0	0	0	0	0	0	0	0	0	0
9 Ayrıntı yapılmayan diğer sosyal güvenlik payları	0	0	0	0	0	0	0	0	0	0	0	0	0	0	0	0	0	0	0	0
Teşebbüs ve Mülkiyet Gelirleri	4.428.382	2.675.000	20.439	42.172	1.480.057	1.800.031	70.128	119.874	209.649	146.035	28.725	34.118	33.490	26.528	1.842.489	2.168.757	18	42	81	8.692.000
1 Mal ve Hizmet Satış Gelirleri	4.241.588	2.675.000	19.029	25.842	1.478.916	1.785.466	63.306	113.509	190.030	140.403	26.813	29.385	31.500	21.759	1.809.594	2.116.364	17	43	79	8.382.000
2 Malların kullanma veya faaliyette bulunma izni gelirleri	0	0	0	0	0	0	0	0	0	0	0	0	0	0	0	0	0	0	0	0
3 KİT ve Kamu Bankaları Gelirleri	0	0	0	0	0	0	0	0	0	0	0	0	0	0	0	0	0	0	0	0
4 Kurumlar Hasılatı	0	0	0	0	0	0	0	0	0	0	0	0	0	0	0	0	0	0	0	0
5 Kurumlar Karları	54.468	0	1.410	16.330	191	15	800	3.964	1.336	4.632	1.912	4.733	1.990	4.769	7.639	34.443	351	14	0	110000
6 Kira Gelirleri	132.326	0	0	0	950	14.550	6.023	2.400	18.284	1.000	0	0	0	25.256	17.950	0	-29	19	0	200000
9 Diğer Teşebbüs ve Mülkiyet Gelirleri	0	0	0	0	0	0	0	0	0	0	0	0	0	0	0	0	0	0	0	0
Alınan Bağış ve Yardımlar ile Özel Gelirler	60.770.943	74.921.000	6.250.000	3.329.282	6.250.000	5.115.426	1.858.048	4.715.426	6.050.000	6.415.426	4.605.682	5.940.568	6.151.213	7.665.828	31.164.943	33.181.956	6	51	44	79.386.000
1 Yurt Dışından Alınan Bağış ve Yardımlar	0	0	0	0	0	0	0	0	0	0	0	0	0	0	0	0	0	0	0	0
2 Merkezi Yönetim Bütçesine Dahil İdarelerden Alınan Bağış ve Yardımlar	60.491.872	74.921.000	6.250.000	3.329.282	6.250.000	5.115.426	1.801.872	4.715.426	5.900.000	6.415.426	4.600.000	5.940.568	6.100.000	7.515.828	30.901.872	33.031.956	7	51	44	79.386.000
3 Diğer İdarelerden Alınan Bağış ve Yardımlar	5.682	0	0	0	0	0	0	0	0	0	5.682	0	0	5.682	0	0	0	100	0	0
4 Kurumlardan ve Kişilerden Alınan Yardım ve Bağışlar	150.000	0	0	0	0	0	0	0	150.000	0	0	0	0	150.000	150.000	150.000	0	100	0	0
5 Proje Yardımları	123.388	0	0	0	0	0	56.176	0	0	0	0	0	51.213	0	107.388	0	0	87	0	0
6 Özel Gelirler	0	0	0	0	0	0	0	0	0	0	0	0	0	0	0	0	0	0	0	0
Diğer Gelirler	2.122.151	979.000	32.308	37.233	40.726	39.985	100.432	27.080	122.357	135.500	681.996	753.733	145.339	10.305	1.123.157	1.003.837	-11	53	103	1.982.000
1 Faiz Gelirleri	633.052	0	27.206	30.920	27.991	18.667	64.058	11.940	44.351	16.391	58.754	13.510	74.113	8.612	296.474	100.040	-66	47	0	1.282.000
2 Kişi ve Kurumlardan Alınan Paylar	15.005	29.000	0	0	0	0	0	0	0	0	0	0	0	0	0	0	0	0	0	0
3 Para Cezaları	71.164	0	398	334	6.511	415	369	412	345	105.565	60.921	397	378	462	68.921	107.584	56	97	0	140.000
9 Diğer Çeşitli Gelirler	1.402.931	950.000	4.703	5.979	6.224	20.903	36.005	14.729	77.661	13.544	562.321	739.826	70.848	1.231	757.762	796.213	5	54	84	560.000
Sermaye Gelirleri	350	0	0	0	350	0	0	0	0	0	0	0	0	350	0	0	0	100	0	0
1 Taşınmaz Satış Gelirleri	0	0	0	0	0	0	0	0	0	0	0	0	0	0	0	0	0	0	0	0
2 Taşınır Satış Gelirleri	350	0	0	0	350	0	0	0	0	0	0	0	0	350	0	0	0	100	0	0
3 Menkul Kıymet ve Varlık Satış Gelirleri	0	0	0	0	0	0	0	0	0	0	0	0	0	0	0	0	0	0	0	0
9 Diğer Sermaye Satış Gelirleri	0	0	0	0	0	0	0	0	0	0	0	0	0	0	0	0	0	0	0	0
Alacaklardan Tahsilat	0	0	0	0	0	0	0	0	0	0	0	0	0	0	0	0	0	0	0	0
1 Yurtiçi Alacaklardan Tahsilat	0	0	0	0	0	0	0	0	0	0	0	0	0	0	0	0	0	0	0	0
2 Yurtdışı Alacaklardan Tahsilat	0	0	0	0	0	0	0	0	0	0	0	0	0	0	0	0	0	0	0	0
Red ve İadeler (-)	0	0	0	0	0	0	0	0	0	0	0	0	0	0	0	0	0	0	0	0
1 Vergi Gelirleri	0	0	0	0	0	0	0	0	0	0	0	0	0	0	0	0	0	0	0	0
2 Sosyal Güvenlik Gelirleri	0	0	0	0	0	0	0	0	0	0	0	0	0	0	0	0	0	0	0	0
3 Teşebbüs ve Mülkiyet Gelirleri	0	0	0	0	0	0	0	0	0	0	0	0	0	0	0	0	0	0	0	0
4 Alınan Bağış ve Yardımlar ile Özel Gelirler	0	0	0	0	0	0	0	0	0	0	0	0	0	0	0	0	0	0	0	0
5 Diğer Gelirler	0	0	0	0	0	0	0	0	0	0	0	0	0	0	0	0	0	0	0	0
6 Sermaye Gelirleri	0	0	0	0	0	0	0	0	0	0	0	0	0	0	0	0	0	0	0	0